ООО «Азимут-Кадастр», 127254, г. Москва, Огородный проезд, д. 9А, стр. 1,
этаж 3, помещение 315, тел. 84957414043
Azimut-kadastr.ru, ИНН 7710939711

Технический паспорт (техническое описание)

Технический паспорт (техническое описание) объекта недвижимости расположенного по адресу: Российская Федерация, Московская область, Ленинский муниципальный район, городское поселение Горки Ленинские, деревня Сапроново, микрорайон "Купелинка", квартал "Центральный", дом.2

Кадастровый номер здания:
50:21:0080105:16688

Москва 2019г.

Экспликация										
Этаж	№ помещения	№ комнат	Назначение комнат по плану	Формулы расчета площадей	Общая площадь всех частей здания (комнат и помещений вспомогательного использования)	Общая площадь (кв.м.)	основная (жилая/нежилая, кв.м.)	вспомогательная (кв.м.)	лоджии, балконы (кв.м.с коэф.)	высота (м.)
1 подъезд										
Помещение № I										
Последнее обследование 27.05.2019 г.										
подвал	I	1	Зоны прокладки транзитных инженерных коммуникаций		32,6	32,6		32,6		
		2	Зоны прокладки транзитных инженерных коммуникаций		27,4	27,4		27,4		
		3	Зоны прокладки инженерных сетей		72,6	72,6		72,6		
		4	ВРУ №1		13,7	13,7		13,7		
		5	лестница		5,4	5,4		5,4		
		6	подсобное помещение		4,0	4,0		4,0		
		7	подсобное помещение		2,7	2,7		2,7		
		8	подсобное помещение		10,7	10,7		10,7		
		9	подсобное помещение		9,7	9,7		9,7		
		10	подсобное помещение		14,9	14,9		14,9		
			Итого:		193,7	193,7		193,7		
2 подъезд										
Помещение № II										
Последнее обследование 27.05.2019 г.										
подвал	II	1	Зоны прокладки транзитных инженерных коммуникаций		32,7	32,7		32,7		
		2	Зоны прокладки транзитных инженерных коммуникаций		27,6	27,6		27,6		
		3	Зоны прокладки инженерных сетей		70,4	70,4		70,4		
		4	техническое помещение СС		12,8	12,8		12,8		
		5	лестница		5,6	5,6		5,6		
		6	подсобное помещение		4,3	4,3		4,3		
		7	подсобное помещение		2,6	2,6		2,6		
		8	подсобное помещение		10,5	10,5		10,5		
		9	подсобное помещение		11,3	11,3		11,3		
		10	подсобное помещение		7,8	7,8		7,8		
		11	подсобное помещение		4,7	4,7		4,7		
		12	подсобное помещение		6,0	6,0		6,0		
			Итого:		196,3	196,3		196,3		
3 подъезд										
Помещение № III										

Последнее обследование 27.05.2019 г.

подвал	III	1	Зоны прокладки транзитных инженерных коммуникаций		35,3	35,3		35,3		
		2	Зоны прокладки транзитных инженерных коммуникаций		25,1	25,1		25,1		
		3	ВРУ №2		9,0	9,0		9,0		
		4	Зоны прокладки инженерных сетей		78,0	78,0		78,0		
		5	лестница		6,9	6,9		6,9		
		6	подсобное помещение		5,6	5,6		5,6		
		7	подсобное помещение		3,5	3,5		3,5		
		8	подсобное помещение		5,7	5,7		5,7		
		9	подсобное помещение		9,9	9,9		9,9		
		10	подсобное помещение		4,9	4,9		4,9		
		11	подсобное помещение		5,5	5,5		5,5		
		12	подсобное помещение		5,2	5,2		5,2		
			Итого:		194,6	194,6		194,6		

4 подъезд**Помещение № IV****Последнее обследование 27.05.2019 г.**

подвал	IV	1	Зоны прокладки транзитных инженерных коммуникаций		27,6	27,6		27,6		
		2	Зоны прокладки транзитных инженерных коммуникаций		51,4	51,4		51,4		
		3	лестница		9,4	9,4		9,4		
		4	Зоны прокладки инженерных сетей		66,1	66,1		66,1		
		5	техническое помещение СС		9,6	9,6		9,6		
		6	подсобное помещение		11,9	11,9		11,9		
		7	подсобное помещение		4,9	4,9		4,9		
		8	подсобное помещение		2,9	2,9		2,9		
		9	подсобное помещение		8,6	8,6		8,6		
		10	подсобное помещение							
		10	подсобное помещение		6,0	6,0		6,0		
		11	подсобное помещение		6,1	6,1		6,1		
			Итого:		204,5	204,5		204,5		

5 подъезд**Помещение № V****Последнее обследование 27.05.2019 г.**

подвал	V	1	Зоны прокладки транзитных инженерных коммуникаций		21,9	21,9		21,9		
		2	Зоны прокладки транзитных инженерных коммуникаций		94,3	94,3		94,3		

		3	Зоны прокладки транзитных инженерных коммуникаций			25,7	25,7			25,7		
		4	лестница			4,4	4,4			4,4		
		5	Зоны прокладки инженерных сетей			25,4	25,4			25,4		
		6	ВРУ №7			10,7	10,7			10,7		
		7	техническое помещение СС			10,6	10,6			10,6		
		8	подсобное помещение			3,7	3,7			3,7		
		9	подсобное помещение			21,5	21,5			21,5		
		10	подсобное помещение			3,3	3,3			3,3		
		11	подсобное помещение			4,7	4,7			4,7		
		12	подсобное помещение			6,4	6,4			6,4		
		13	подсобное помещение			5,5	5,5			5,5		
			Итого:			238,1	238,1			238,1		

6 подъезд

Помещение № VI

Последнее обследование 27.05.2019 г.

подвал	VI	1	Зоны прокладки транзитных инженерных коммуникаций			16,5	16,5			16,5		
		2	Зоны прокладки транзитных инженерных коммуникаций			65,4	65,4			65,4		
		3	Зоны прокладки инженерных сетей			26,1	26,1			26,1		
		4	ВРУ №3			6,6	6,6			6,6		
		5	техническое помещение СС			15,0	15,0			15,0		
		6	Зона коммуникационных коридоров			11,5	11,5			11,5		
		7	Зоны прокладки транзитных инженерных коммуникаций			7,5	7,5			7,5		
		8	Зоны прокладки транзитных инженерных коммуникаций			12,6	12,6			12,6		
		9	Зоны прокладки инженерных сетей			10,3	10,3			10,3		
		10	лестница			4,2	4,2			4,2		
		11	подсобное помещение			4,5	4,5			4,5		
		12	подсобное помещение			6,4	6,4			6,4		
		13	подсобное помещение			14,0	14,0			14,0		
		14	подсобное помещение			6,9	6,9			6,9		
		15	подсобное помещение			4,2	4,2			4,2		
			Итого:			211,7	211,7			211,7		

7 подъезд

Помещение № VII

Последнее обследование 27.05.2019 г.

подвал	VII	1	Зоны прокладки транзитных инженерных коммуникаций			58,0	58,0			58,0		
		2	Зоны прокладки инженерных сетей			64,4	64,4			64,4		
		3	лестница			5,6	5,6			5,6		

		4	Зоны прокладки транзитных инженерных коммуникаций		13,5	13,5		13,5		
		5	Зоны прокладки транзитных инженерных коммуникаций		27,6	27,6		27,6		
		6	подсобное помещение		5,4	5,4		5,4		
		7	подсобное помещение		7,5	7,5		7,5		
		8	подсобное помещение		12,1	12,1		12,1		
		9	подсобное помещение		5,9	5,9		5,9		
		10	подсобное помещение		8,4	8,4		8,4		
			Итого:		208,4	208,4		208,4		

8 подъезд

Помещение № VIII

Последнее обследование 27.05.2019 г.

подвал	VIII	1	Зоны прокладки инженерных сетей		74,8	74,8		74,8		
		2	ВРУ №4		9,1	9,1		9,1		
		3	Зоны прокладки транзитных инженерных коммуникаций		15,2	15,2		15,2		
		4	Зоны прокладки транзитных инженерных коммуникаций		12,1	12,1		12,1		
		5	Зоны прокладки транзитных инженерных коммуникаций		32,8	32,8		32,8		
		6	Помещение СС		12,6	12,6		12,6		
		7	Лестница		5,5	5,5		5,5		
		8	подсобное помещение		4,6	4,6		4,6		
		9	подсобное помещение		9,7	9,7		9,7		
		10	подсобное помещение		10,9	10,9		10,9		
		11	подсобное помещение		3,9	3,9		3,9		
		12	подсобное помещение		6,5	6,5		6,5		
		13	подсобное помещение		6,9	6,9		6,9		
			Итого:		204,6	204,6		204,6		

9 подъезд

Помещение № IX

Последнее обследование 27.05.2019 г.

подвал	IX	1	Зоны прокладки транзитных инженерных коммуникаций		13,8	13,8		13,8		
		2	Зоны прокладки транзитных инженерных коммуникаций		13,4	13,4		13,4		
		3	Зоны прокладки транзитных инженерных коммуникаций		32,6	32,6		32,6		
		4	Зоны прокладки транзитных инженерных коммуникаций		53,8	53,8		53,8		
		5	ВРУ №5		9,3	9,3		9,3		
		6	ВРУ №8		5,4	5,4		5,4		

		7	Лестница		5,2	5,2		5,2	
		8	подсобное помещение		10,0	10,0		10,0	
		9	подсобное помещение		7,4	7,4		7,4	
		10	подсобное помещение		5,7	5,7		5,7	
			Итого:		156,6	156,6		156,6	

10 подъезд

Помещение № X

Последнее обследование 27.05.2019 г.

подвал	X	1	Коммуникационный коридор		148,4	148,4		148,4	
		2	Коммуникационный коридор		12,8	12,8		12,8	
		3	Помещение СС		9,8	9,8		9,8	
		4	Насосная		36,5	36,5		36,5	
			Итого:		207,5	207,5		207,5	

11 подъезд

Помещение № XI

Последнее обследование 27.05.2019 г.

подвал	XI	1	Коммуникационный коридор		107,5	107,5		107,5	
		2	Лестница		9,4	9,4		9,4	
		3	ИТП		80,3	80,3		80,3	
			Итого:		197,2	197,2		197,2	

12 подъезд

Помещение № XII

Последнее обследование 27.05.2019 г.

подвал	XII	1	Помещение СС		9,6	9,6		9,6	
		2	Зоны прокладки транзитных инженерных коммуникаций		68,4	68,4		68,4	
		3	Зоны прокладки инженерных сетей		83,5	83,5		83,5	
		4	ВРУ №6		10,5	10,5		10,5	
		5	Лестница		3,4	3,4		3,4	
		6	подсобное помещение		2,1	2,1		2,1	
		7	подсобное помещение		7,4	7,4		7,4	
		8	подсобное помещение		8,4	8,4		8,4	
		9	подсобное помещение		7,5	7,5		7,5	
		10	подсобное помещение		9,3	9,3		9,3	
		11	подсобное помещение		3,8	3,8		3,8	
		12	подсобное помещение		5,9	5,9		5,9	
			Итого:		219,8	219,8		219,8	

13 подъезд

Помещение № XIII

Последнее обследование 27.05.2019 г.

подвал	XIII	1	Зоны прокладки транзитных инженерных коммуникаций	74,8	74,8	74,8		
		2	Лестница	6,5	6,5	6,5		
		3	Тамбур	8,5	8,5	8,5		
		4	Зоны прокладки инженерных сетей	49,4	49,4	49,4		
		5	Зоны прокладки транзитных инженерных коммуникаций	27,4	27,4	27,4		
		6	подсобное помещение	2,8	2,8	2,8		
		7	подсобное помещение	7,5	7,5	7,5		
		8	подсобное помещение	12,2	12,2	12,2		
		9	подсобное помещение	5,3	5,3	5,3		
		10	подсобное помещение	12,5	12,5	12,5		
			Итого:	206,9	206,9	206,9		
			Всего:	2639,9	2639,9	2639,9		

Экспликация									
Этаж	№ помещения	№ комнат	Назначение комнат по плану	Общая площадь всех частей здания (комнат и помещений вспомогательного использования)	Общая площадь (кв.м.)	основная (жилая/нежилая, кв.м.)	вспомогательная (кв.м.)	лоджии, балконы (кв.м.с коэф.)	высота (м.)
1 подъезд									
Помещение № I									
Последнее обследование 24.05.2019 г.									
1	I	1	нежилое помещение	31,4	31,4	31,4			3,24
			Итого:	31,4	31,4	31,4			
Помещение № II									
Последнее обследование 24.05.2019 г.									
1	II	1	нежилое помещение	31,3	31,3	31,3			3,42
			Итого:	31,3	31,3	31,3			
Помещение № III									
Последнее обследование 24.05.2019 г.									
1	III	1	нежилое помещение	74,9	74,9	74,9			3,42
			Итого:	74,9	74,9	74,9			
Всего по нежилым помещениям: 1 подъезд:				137,6	137,6	137,6			
1		A	лестничная клетка	11,3	11,3		11,3		2,80
		а	лифтовой холл	22,5	22,5		22,5		
		а1	тамбур	3,8	3,8		3,8		
		а2	колясочная	10,2	10,2		10,2		
		а3	санузел	1,5	1,5		1,5		
		а4	тамбур	1,1	1,1		1,1		
		а5	лифт	1,8	1,8		1,8		
		а6	лифт	2,9	2,9		2,9		
		а7	лестница в подвал	9,4	9,4		9,4		
			Итого:	64,5	64,5		64,5		
Всего по 1 подъезду 1 этажа:				202,1	202,1	137,6	64,5		
2 подъезд									
Помещение № IV									
Последнее обследование 24.05.2019 г.									

1	IV	1	нежилое помещение	27,2	27,2	27,2		
			Итого:	27,2	27,2	27,2		
Помещение № V								
Последнее обследование 24.05.2019 г.								
1	V	1	нежилое помещение	52,6	52,6	52,6		3,42
			Итого:	52,6	52,6	52,6		
Помещение № VI								
Последнее обследование 24.05.2019 г.								
1	VI	1	нежилое помещение	26,0	26,0	26,0		
			Итого:	26,0	26,0	26,0		
Помещение № VII								
Последнее обследование 24.05.2019 г.								
1	VII	1	нежилое помещение	28,1	28,1	28,1		
			Итого:	28,1	28,1	28,1		
Всего по нежилым помещениям: 2 подъезд:				133,9	133,9	133,9		
1		Б	лестничная клетка	13,1	13,1	13,1		2,80
		б	лифтовой холл	24,6	24,6	24,6		
		б1	тамбур	3,7	3,7	3,7		
		б2	колясочная	10,5	10,5	10,5		
		б3	санузел	2,4	2,4	2,4		
		б4	тамбур	1,3	1,3	1,3		
		б5	лифт	1,8	1,8	1,8		
		б6	лифт	2,9	2,9	2,9		
		б7	лестница в подвал	5,9	5,9	5,9		
			Итого:	66,2	66,2	66,2		
Всего по 2 подъезду 1 этажа:				200,1	200,1	133,9	66,2	
3 подъезд								
Помещение № VIII								
Последнее обследование 24.05.2019 г.								
1	VIII	1	нежилое помещение	35,3	35,3	35,3		

			Итого:	35,3	35,3	35,3			
Помещение № IX									
Последнее обследование 24.05.2019 г.									
1	IX	1	нежилое помещение	40,7	40,7	40,7			3,42
			Итого:	40,7	40,7	40,7			
Помещение № X									
Последнее обследование 24.05.2019 г.									
1	X	1	нежилое помещение	30,2	30,2	30,2			
			Итого:	30,2	30,2	30,2			
Помещение № XI									
Последнее обследование 24.05.2019 г.									
1	XI	1	нежилое помещение	31,3	31,3	31,3			
			Итого:	31,3	31,3	31,3			
Всего по нежилым помещениям: 3 подъезд:				137,5	137,5	137,5			
1		В	лестничная клетка	13,1	13,1	13,1			2,80
		в	лифтовой холл	24,5	24,5	24,5			
		в1	тамбур	3,6	3,6	3,6			
		в2	колясочная	9,6	9,6	9,6			
		в3	санузел	1,9	1,9	1,9			
		в4	тамбур	1,3	1,3	1,3			
		в5	лифт	1,8	1,8	1,8			
		в6	лифт	2,9	2,9	2,9			
		в7	лестница в подвал	6,7	6,7	6,7			
			Итого:	65,4	65,4	65,4			
Всего по 3 подъезду 1 этажа:				202,9	202,9	137,5	65,4		
4 подъезд									
Помещение № XII									
Последнее обследование 24.05.2019 г.									
1	XII	1	нежилое помещение	28,5	28,5	28,5			
			Итого:	28,5	28,5	28,5			
Помещение № XIII									
Последнее обследование 24.05.2019 г.									
1	XIII	1	нежилое помещение	44,1	44,1	44,1			

			Итого:	44,1	44,1	44,1		
Помещение № XIV								
Последнее обследование 24.05.2019 г.								
1	XIV	1	нежилое помещение	30,4	30,4	30,4		
			Итого:	30,4	30,4	30,4		
Помещение № XV								
Последнее обследование 24.05.2019 г.								
1	XV	1	нежилое помещение	27,8	27,8	27,8		3,42
			Итого:	27,8	27,8	27,8		
Всего по нежилым помещениям: 4 подъезд:				130,8	130,8	130,8		
1		Г	лестничная клетка	13,0	13,0	13,0		2,80
		г	лифтовой холл	30,5	30,5	30,5		
		г1	тамбур	3,7	3,7	3,7		
		г2	колясочная	9,8	9,8	9,8		
		г3	санузел	1,7	1,7	1,7		
		г4	тамбур	1,1	1,1	1,1		
		г5	лифт	1,8	1,8	1,8		
		г6	лифт	2,9	2,9	2,9		
		г7	лестница в подвал	6,7	6,7	6,7		
			Итого:	71,2	71,2	71,2		
Всего по 4 подъезду 1 этажа:				202,0	202,0	130,8	71,2	
5 подъезд								
Помещение № XVI								
Последнее обследование 24.05.2019 г.								
1	XVI	1	нежилое помещение	29,0	29,0	29,0		
			Итого:	29,0	29,0	29,0		
Помещение № XVII								
Последнее обследование 24.05.2019 г.								
1	XVII	1	нежилое помещение	31,1	31,1	31,1		
			Итого:	31,1	31,1	31,1		
Помещение № XVIII								
Последнее обследование 24.05.2019 г.								

1	XVIII	1	нежилое помещение	82,8	82,8	82,8			3,42
			Итого:	82,8	82,8	82,8			
Всего по нежилым помещениям: 5 подъезд:				142,9	142,9	142,9			
1		Д	лестничная клетка	8,3	8,3		8,3		2,80
		д	лифтовой холл	20,4	20,4		20,4		
		д1	тамбур	3,8	3,8		3,8		
		д2	колясочная	9,8	9,8		9,8		
		д3	санузел	2,2	2,2		2,2		
		д4	тамбур	2,0	2,0		2,0		
		д5	лифт	1,8	1,8		1,8		
		д6	лифт	2,9	2,9		2,9		
		д7	лестница в подвал	2,8	2,8		2,8		
			Итого:	54,0	54,0		54,0		
Всего по 5 подъезду 1 этажа:				196,9	196,9	142,9	54,0		
6 подъезд									
Помещение № XIX									
Последнее обследование 24.05.2019 г.									
1	XIX	1	нежилое помещение	34,1	34,1	34,1			3,37/4,69
			Итого:	34,1	34,1	34,1			
Помещение № XX									
Последнее обследование 24.05.2019 г.									
1	XX	1	нежилое помещение	50,4	50,4	50,4			4,69
			Итого:	50,4	50,4	50,4			
Помещение № XXI (диспетчерская)									
Последнее обследование 24.05.2019 г.									
1	XXI	1	нежилое помещение	13,4	13,4	13,4			
		2	санузел	1,8	1,8		1,8		
			Итого:	15,2	15,2	13,4	1,8		
Помещение № XXII (ЦПУ СБ)									
Последнее обследование 24.05.2019 г.									
1	XXII	1	нежилое помещение	14,3	14,3	14,3			
		2	санузел	1,8	1,8		1,8		

			Итого:	16,1	16,1	14,3	1,8		
Помещение № XXIII									
Последнее обследование 24.05.2019 г.									
1	XXIII	1	нежилое помещение	31,2	31,2	31,2			3,42
			Итого:	31,2	31,2	31,2			
Всего по нежилым помещениям: 6 подъезд:				147,0	147,0	143,4	3,6		
1		Е	лестничная клетка	11,4	11,4		11,4		2,80
		е	лифтовой холл	21,9	21,9		21,9		
		е1	тамбур	3,8	3,8		3,8		
		е2	колясочная	11,2	11,2		11,2		
		е3	санузел	2,8	2,8		2,8		
		е4	тамбур	1,3	1,3		1,3		
		е5	лифт	1,8	1,8		1,8		
		е6	лифт	2,9	2,9		2,9		
		е7	лестница в подвал	5,4	5,4		5,4		
			Итого:	62,5	62,5		62,5		
Всего по 6 подъезду 1 этажа :				209,5	209,5	143,4	66,1		
7 подъезд									
Помещение № XXIV									
Последнее обследование 24.05.2019 г.									
1	XXIV	1	нежилое помещение	73,6	73,6	73,6			
			Итого:	73,6	73,6	73,6			
Всего по нежилым помещениям: 7 подъезд:				73,6	73,6	73,6			
1		Ж	лестничная клетка	11,3	11,3		11,3		2,80
		ж	лифтовой холл	20,6	20,6		20,6		
		ж1	тамбур	3,8	3,8		3,8		
		ж2	колясочная	10,1	10,1		10,1		
		ж3	санузел	2,3	2,3		2,3		
		ж4	лифт	1,8	1,8		1,8		
		ж5	лифт	2,9	2,9		2,9		
		ж6	лестница в подвал	12,9	12,9		12,9		
			Итого:	65,7	65,7		65,7		

Всего по 7 подъезду 1 этажа :				139,3	139,3	73,6	65,7		
8 подъезд									
Помещение № XXV									
Последнее обследование 24.05.2019 г.									
1	XXV	1	нежилое помещение	22,8	22,8	22,8			
			Итого:	22,8	22,8	22,8			
Помещение № XXVI									
Последнее обследование 24.05.2019 г.									
1	XXVI	1	нежилое помещение	36,9	36,9	36,9			
			Итого:	36,9	36,9	36,9			
Помещение № XXVII									
Последнее обследование 24.05.2019 г.									
1	XXVII	1	нежилое помещение	35,8	35,8	35,8			
			Итого:	35,8	35,8	35,8			
Помещение № XXVIII									
Последнее обследование 24.05.2019 г.									
1	XXVIII	1	нежилое помещение	53,9	53,9	53,9			2,78
			Итого:	53,9	53,9	53,9			
Всего по нежилым помещениям: 8 подъезд:				149,4	149,4	149,4			
1		3	лестничная клетка	13,3	13,3		13,3		2,80
		3	лифтовой холл	26,9	26,9		26,9		
		31	тамбур	3,9	3,9		3,9		
		32	колясочная	9,2	9,2		9,2		
		33	санузел	1,7	1,7		1,7		
		34	лифт	1,8	1,8		1,8		
		35	лифт	2,9	2,9		2,9		
			Итого:	59,7	59,7		59,7		
Всего по 8 подъезду 1 этажа:				209,1	209,1	149,4	59,7		
9 подъезд									
Помещение № XXIX									
Последнее обследование 24.05.2019 г.									
1	XXIX	1	нежилое помещение	26,8	26,8	26,8			
			Итого:	26,8	26,8	26,8			

Помещение № XXX								
Последнее обследование 24.05.2019 г.								
1	XXX	1	нежилое помещение	54,2	54,2	54,2		
			Итого:	54,2	54,2	54,2		
Всего по нежилым помещениям: 9 подъезд:				81,0	81,0	81,0		
1		И	лестничная клетка	13,1	13,1		13,1	2,80
		и	лифтовой холл	24,9	24,9		24,9	
		и1	тамбур	3,6	3,6		3,6	
		и2	колясочная	11,5	11,5		11,5	
		и3	санузел	2,3	2,3		2,3	
		и4	тамбур	1,3	1,3		1,3	
		и5	лифт	1,8	1,8		1,8	
		и6	лифт	2,9	2,9		2,9	
		и7	лестница в подвал	4,1	4,1		4,1	
			Итого:	65,5	65,5		65,5	
Всего по 9 подъезду 1 этажа:				146,5	146,5	81,0	65,5	
10 подъезд								
Помещение № XXXI								
Последнее обследование 24.05.2019 г.								
1	XXXI	1	нежилое помещение	22,6	22,6	22,6		
			Итого:	22,6	22,6	22,6		
Помещение № XXXII								
Последнее обследование 24.05.2019 г.								
1	XXXII	1	нежилое помещение	36,4	36,4	36,4		
			Итого:	36,4	36,4	36,4		
Помещение № XXXIII								
Последнее обследование 24.05.2019 г.								
1	XXXIII	1	нежилое помещение	27,8	27,8	27,8		3,42
			Итого:	27,8	27,8	27,8		

Помещение № XXXIV								
Последнее обследование 24.05.2019 г.								
1	XXXIV	1	нежилое помещение	52,5	52,5	52,5		
				52,5	52,5	52,5		
Всего по нежилым помещениям: 10 подъезд:				139,3	139,3	139,3		
1		К	лестничная клетка	13,1	13,1	13,1		2,80
		к	лифтовой холл	24,3	24,3	24,3		
		к1	тамбур	2,5	2,5	2,5		
		к2	колясочная	5,0	5,0	5,0		
		к3	санузел	1,7	1,7	1,7		
		к4	тамбур	1,3	1,3	1,3		
		к5	лифт	1,8	1,8	1,8		
		к6	лифт	2,9	2,9	2,9		
		к7	лестница в подвал	3,6	3,6	3,6		
			Итого:	56,2	56,2	56,2		
Всего по 10 подъезду 1 этажа :				195,5	195,5	139,3	56,2	
11 подъезд								
Помещение № XXXV								
Последнее обследование 24.05.2019 г.								
1	XXXV	1	нежилое помещение	82,7	82,7	82,7		
			Итого:	82,7	82,7	82,7		
Помещение № XXVI								
Последнее обследование 24.05.2019 г.								
1	XXXVI	1	нежилое помещение	39,3	39,3	39,3		2,92
			Итого:	39,3	39,3	39,3		
Помещение № XXXVII								
Последнее обследование 24.05.2019 г.								
1	XXXVII	1	нежилое помещение	23,9	23,9	23,9		2,92
			Итого:	23,9	23,9	23,9		
Всего по нежилым помещениям: 11 подъезд:				145,9	145,9	145,9		

1		Л	лестничная клетка	11,3	11,3		11,3		2,80
		л	лифтовой холл	20,5	20,5		20,5		
		л1	тамбур	3,7	3,7		3,7		
		л2	колясочная	9,9	9,9		9,9		
		л3	санузел	1,7	1,7		1,7		
		л4	тамбур	1,9	1,9		1,9		
		л5	лифт	1,8	1,8		1,8		
		л6	лифт	2,9	2,9		2,9		
		л7	лестница в подвал	5,3	5,3		5,3		
			Итого:	59,0	59,0		59,0		
Всего по 11 подъезду 1 этажа:				204,9	204,9	145,9	59,0		
12 подъезд									
Помещение № XXVIII									
Последнее обследование 24.05.2019 г.									
1	XXVIII	1	нежилое помещение	49,6	49,6	49,6			
			Итого:	49,6	49,6	49,6			
Помещение № XXXIX									
Последнее обследование 24.05.2019 г.									
1	XXXIX	1	нежилое помещение	35,1	35,1	35,1			
			Итого:	35,1	35,1	35,1			
Помещение № XL									
Последнее обследование 24.05.2019 г.									
1	XL	1	нежилое помещение	47,7	47,7	47,7			
			Итого:	47,7	47,7	47,7			
Всего по нежилым помещениям: 12 подъезд:				132,4	132,4	132,4			
1		М	лестничная клетка	13,1	13,1		13,1		2,80
		м	лифтовой холл	36,4	36,4		36,4		
		м1	тамбур	5,0	5,0		5,0		
		м2	колясочная	12,0	12,0		12,0		
		м3	санузел	1,8	1,8		1,8		
		м4	тамбур	2,2	2,2		2,2		
		м5	лифт	1,8	1,8		1,8		
		м6	лифт	2,9	2,9		2,9		
		м7	тамбур	1,3	1,3		1,3		
		м8	лестница в подвал	5,3	5,3		5,3		
			Итого:	81,8	81,8		81,8		

Всего по 12 подъезду 1 этажа:				214,2	214,2	132,4	81,8		
13 подъезд									
Помещение № XLI									
Последнее обследование 24.05.2019 г.									
1	XLI	1	нежилое помещение	49,4	49,4	49,4			
			Итого:	49,4	49,4	49,4			
Помещение № XLII									
Последнее обследование 24.05.2019 г.									
1	XLII	1	нежилое помещение	35,2	35,2	35,2			
			Итого:	35,2	35,2	35,2			
Помещение № XLIII									
Последнее обследование 24.05.2019 г.									
1	XLIII	1	нежилое помещение	49,4	49,4	49,4			
			Итого:	49,4	49,4	49,4			
Всего по нежилым помещениям: 13 подъезд:				134,0	134,0	134,0			
1		Н	лестничная клетка	11,3	11,3	11,3		2,80	
		н	лифтовой холл	19,5	19,5	19,5			
		н1	тамбур	2,3	2,3	2,3			
		н2	колясочная	11,9	11,9	11,9			
		н3	санузел	1,9	1,9	1,9			
		н4	тамбур	1,3	1,3	1,3			
		н5	лифт	1,8	1,8	1,8			
		н6	лифт	2,9	2,9	2,9			
		н7	тамбур	2,2	2,2	2,2			
		н8	лестница в подвал	2,8	2,8	2,8			
			Итого:	57,9	57,9	57,9			
Всего по 13 секции :				191,9	191,9	134,0	57,9		
Итого по помещениям 1 этажа:				1685,3	1685,3	1681,7	3,6		
Итого по МОП 1-го этажа:				829,6	829,6		829,6		
Итого по 1-му этажу:				2514,9	2514,9	1681,7	833,2		

Экспликация									
Этаж	№ помещения	№ комнат	Назначение комнат по плану	Общая площадь всех частей здания (комнат и помещений вспомогательного использования)	Общая площадь (кв.м.)	основная (жилая/нежилая, кв.м.)	вспомогательная (кв.м.)	лоджии, балконы (кв.м.с коэф.)	высота (м.)
1 подъезд									
Квартира № 1									
Последнее обследование 19.04.2019 г.									
2	1	1	жилая изолированная	13,6	13,6	13,6			2,71
		2	жилая изолированная	13,5	13,5	13,5			
		3	кухня	10,7	10,7		10,7		
		4	санузел	3,7	3,7		3,7		
		5	коридор	7,7	7,7		7,7		
			Итого:	49,2	49,2	27,1	22,1		
Квартира № 2									
Последнее обследование 19.04.2019 г.									
2	2	1	жилая изолированная	16,2	16,2	16,2			2,71
		2	кухня-гостиная	14,2	14,2	6,3	7,9		
		3	санузел	3,9	3,9		3,9		
		4	коридор	4,5	4,5		4,5		
			Итого:	38,8	38,8	22,5	16,3		
Квартира № 3									
Последнее обследование 19.04.2019 г.									
2	3	1	кухня-гостиная	17,2	17,2	9,7	7,5		2,71
		2	гардеробная	2,2	2,2		2,2		
		3	санузел	4,8	4,8		4,8		
		4	коридор	2,7	2,7		2,7		
			Итого:	26,9	26,9	9,7	17,2		
Квартира № 4									
Последнее обследование 19.04.2019 г.									
2	4	1	жилая изолированная	13,3	13,3	13,3			2,71
		2	жилая изолированная	12,0	12,0	12,0			
		3	кухня-гостиная	19,1	19,1	10,8	8,3		
		4	санузел	4,3	4,3		4,3		
		5	коридор	7,5	7,5		7,5		
			Итого:	56,2	56,2	36,1	20,1		

Всего по квартирам: 1 подъезд 2 этаж:			171,1	171,1	95,4	75,7		
2		А лестничная клетка	12,7	12,7		12,7		2,80
		а лифтовой холл	13,5	13,5		13,5		
		Итого:	26,2	26,2		26,2		
Всего по 1 подъезду 2 этажа:			197,3	197,3	95,4	101,9		

Квартира № 5

Последнее обследование 15.04.2019 г.

3	5	1 жилая изолированная	13,6	13,6	13,6			2,80
		2 жилая изолированная	13,5	13,5	13,5			
		3 кухня	10,5	10,5		10,5		
		4 санузел	3,7	3,7		3,7		
		5 коридор	7,7	7,7		7,7		
		Итого:	49,0	49,0	27,1	21,9		

Квартира № 6

Последнее обследование 15.04.2019 г.

3	6	1 жилая изолированная	15,7	15,7	15,7			2,80
		2 кухня-гостиная	14,7	14,7	6,8	7,9		
		3 санузел	3,9	3,9		3,9		
		4 коридор	4,7	4,7		4,7		
		Итого:	39,0	39,0	22,5	16,5		

Квартира № 7

Последнее обследование 15.04.2019 г.

3	7	1 кухня-гостиная	17,3	17,3	9,8	7,5		2,80
		2 гардеробная	2,2	2,2		2,2		
		3 санузел	4,7	4,7		4,7		
		4 коридор	2,7	2,7		2,7		
		Итого:	26,9	26,9	9,8	17,1		

Квартира № 8

Последнее обследование 15.04.2019 г.

3	8	1 жилая изолированная	13,4	13,4	13,4			2,80
		2 жилая изолированная	12,0	12,0	12,0			
		3 кухня-гостиная	19,1	19,1	10,9	8,2		
		4 санузел	4,2	4,2		4,2		
		5 коридор	7,5	7,5		7,5		

		Итого:		56,2	56,2	36,3	19,9	
Всего по квартирам: 1 подъезд 3 этаж:				171,1	171,1	95,7	75,4	
3		А лестничная клетка		12,7	12,7		12,7	2,80
		а лифтовой холл		13,5	13,5		13,5	
		Итого:		26,2	26,2		26,2	
Всего по 1 подъезду 3 этажа:				197,3	197,3	95,7	101,6	

Квартира № 9

Последнее обследование 19.04.2019 г.

4	9	1	жилая изолированная	13,6	13,6	13,6		2,71
		2	жилая изолированная	13,5	13,5	13,5		
		3	кухня	10,7	10,7		10,7	
		4	санузел	3,7	3,7		3,7	
		5	коридор	7,7	7,7		7,7	
		Итого:		49,2	49,2	27,1	22,1	

Квартира № 10

Последнее обследование 19.04.2019 г.

4	10	1	жилая изолированная	16,2	16,2	16,2		2,71
		2	кухня-гостиная	14,2	14,2	6,3	7,9	
		3	санузел	3,9	3,9		3,9	
		4	коридор	4,5	4,5		4,5	
		Итого:		38,8	38,8	22,5	16,3	

Квартира № 11

Последнее обследование 19.04.2019 г.

4	11	1	кухня-гостиная	17,2	17,2	9,7	7,5	2,71
		2	гардеробная	2,2	2,2		2,2	
		3	санузел	4,8	4,8		4,8	
		4	коридор	2,7	2,7		2,7	
		Итого:		26,9	26,9	9,7	17,2	

Квартира № 12

Последнее обследование 19.04.2019 г.

4	12	1	жилая изолированная	13,3	13,3	13,3		2,71
		2	жилая изолированная	12,0	12,0	12,0		
		3	кухня-гостиная	19,1	19,1	10,8	8,3	

		4 санузел	4,3	4,3		4,3		
		5 коридор	7,5	7,5		7,5		
		Итого:	56,2	56,2	36,1	20,1		
Всего по квартирам: 1 подъезд 4 этаж:			171,1	171,1	95,4	75,7		
4		А лестничная клетка	12,7	12,7		12,7		2,80
		а лифтовой холл	13,5	13,5		13,5		
		Итого:	26,2	26,2		26,2		
Всего по 1 подъезду 4 этажа:			197,3	197,3	95,4	101,9		

Квартира № 13

Последнее обследование 15.04.2019 г.

5	13	1 жилая изолированная	13,6	13,6	13,6			2,80
		2 жилая изолированная	13,5	13,5	13,5			
		3 кухня	10,5	10,5		10,5		
		4 санузел	3,7	3,7		3,7		
		5 коридор	7,7	7,7		7,7		
		Итого:	49,0	49,0	27,1	21,9		

Квартира № 14

Последнее обследование 15.04.2019 г.

5	14	1 жилая изолированная	15,7	15,7	15,7			2,80
		2 кухня-гостиная	14,7	14,7	7,9	6,8		
		3 санузел	3,9	3,9		3,9		
		4 коридор	4,7	4,7		4,7		
		Итого:	39,0	39,0	23,6	15,4		

Квартира № 15

Последнее обследование 15.04.2019 г.

5	15	1 кухня-гостиная	17,3	17,3	9,8	7,5		2,80
		2 гардеробная	2,2	2,2		2,2		
		3 санузел	4,7	4,7		4,7		
		4 коридор	2,7	2,7		2,7		
		Итого:	26,9	26,9	9,8	17,1		

Квартира № 16								
Последнее обследование 15.04.2019 г.								
5	16	1	жилая изолированная	13,4	13,4	13,4		2,80
		2	жилая изолированная	12,0	12,0	12,0		
		3	кухня-гостиная	19,1	19,1	10,8	8,3	
		4	санузел	4,2	4,2		4,2	
		5	коридор	7,5	7,5		7,5	
			Итого:	56,2	56,2	36,2	20,0	
Всего по квартирам: 1 подъезду 5 этаж:				171,1	171,1	96,7	74,4	
5		А	лестничная клетка	12,7	12,7		12,7	2,80
		а	лифтовой холл	13,5	13,5		13,5	
			Итого:	26,2	26,2		26,2	
Всего по 1 подъезд 5 этажа:				197,3	197,3	96,7	100,6	
Квартира № 17								
Последнее обследование 19.04.2019 г.								
6	17	1	жилая изолированная	13,6	13,6	13,6		2,71
		2	жилая изолированная	13,5	13,5	13,5		
		3	кухня	10,7	10,7		10,7	
		4	санузел	3,7	3,7		3,7	
		5	коридор	7,7	7,7		7,7	
			Итого:	49,2	49,2	27,1	22,1	
Квартира № 18								
Последнее обследование 19.04.2019 г.								
6	18	1	жилая изолированная	16,2	16,2	16,2		2,71
		2	кухня-гостиная	14,2	14,2	6,3	7,9	
		3	санузел	3,9	3,9		3,9	
		4	коридор	4,5	4,5		4,5	
			Итого:	38,8	38,8	22,5	16,3	
Квартира № 19								
Последнее обследование 19.04.2019 г.								
6	19	1	кухня-гостиная	17,2	17,2	9,7	7,5	2,71
		2	гардеробная	2,2	2,2		2,2	

		3 санузел	4,8	4,8		4,8	
		4 коридор	2,7	2,7		2,7	
		Итого:	26,9	26,9	9,7	17,2	

Квартира № 20

Последнее обследование 19.04.2019 г.

6	20	1 жилая изолированная	13,3	13,3	13,3		2,71
		2 жилая изолированная	12,0	12,0	12,0		
		3 кухня-гостиная	19,1	19,1	10,8	8,3	
		4 санузел	4,3	4,3		4,3	
		5 коридор	7,5	7,5		7,5	
		Итого:	56,2	56,2	36,1	20,1	

Всего по квартирам: 1 подъезд 6 этаж:

171,1 171,1 95,4 75,7

6		А лестничная клетка	12,7	12,7		12,7	2,80
		а лифтовой холл	13,5	13,5		13,5	
		Итого:	26,2	26,2		26,2	

Всего по 1 подъезду 6 этажа:

197,3 197,3 95,4 101,9

Квартира № 21

Последнее обследование 15.04.2019 г.

7	21	1 жилая изолированная	13,6	13,6	13,6		2,80
		2 жилая изолированная	13,5	13,5	13,5		
		3 кухня	10,5	10,5		10,5	
		4 санузел	3,7	3,7		3,7	
		5 коридор	7,7	7,7		7,7	
		Итого:	49,0	49,0	27,1	21,9	

Квартира № 22

Последнее обследование 15.04.2019 г.

7	22	1 жилая изолированная	15,7	15,7	15,7		2,80
		2 кухня-гостиная	14,7	14,7	6,8	7,9	
		3 санузел	3,9	3,9		3,9	
		4 коридор	4,7	4,7		4,7	
		Итого:	39,0	39,0	22,5	16,5	

Квартира № 23

Квартира № 23**Последнее обследование 15.04.2019 г.**

7	23	1	кухня-гостиная	17,3	17,3	9,8	7,5		2,80
		2	гардеробная	2,2	2,2		2,2		
		3	санузел	4,7	4,7		4,7		
		4	коридор	2,7	2,7		2,7		
			Итого:	26,9	26,9	9,8	17,1		

Квартира № 24**Последнее обследование 15.04.2019 г.**

7	24	1	жилая изолированная	13,4	13,4	13,4			2,80
		2	жилая изолированная	12,0	12,0	12,0			
		3	кухня-гостиная	19,1	19,1	10,8	8,3		
		4	санузел	4,2	4,2		4,2		
		5	коридор	7,5	7,5		7,5		
			Итого:	56,2	56,2	36,2	20,0		

Всего по квартирам: 1 подъезд 7 этаж:**171,1 171,1 95,6 75,5**

7		А	лестничная клетка	12,7	12,7		12,7		2,80
		а	лифтовой холл	13,5	13,5		13,5		
			Итого:	26,2	26,2		26,2		

Всего по 1 подъезду 7 этажа:**197,3 197,3 95,6 101,7****Квартира № 25****Последнее обследование 19.04.2019 г.**

8	25	1	жилая изолированная	13,6	13,6	13,6			2,71
		2	жилая изолированная	13,5	13,5	13,5			
		3	кухня	10,7	10,7		10,7		
		4	санузел	3,7	3,7		3,7		
		5	коридор	7,7	7,7		7,7		
			Итого:	49,2	49,2	27,1	22,1		

Квартира № 26**Последнее обследование 19.04.2019 г.**

8	26	1	жилая изолированная	16,2	16,2	16,2			2,71
		2	кухня-гостиная	14,2	14,2	6,3	7,9		
		3	санузел	3,9	3,9		3,9		
		4	коридор	4,5	4,5		4,5		

			Итого:	38,8	38,8	22,5	16,3		

Квартира № 27

Последнее обследование 19.04.2019 г.

8	27	1	кухня-гостиная	17,2	17,2	9,7	7,5		2,71
		2	гардеробная	2,2	2,2		2,2		
		3	санузел	4,8	4,8		4,8		
		4	коридор	2,7	2,7		2,7		
			Итого:	26,9	26,9	9,7	17,2		

Квартира № 28

Последнее обследование 19.04.2019 г.

8	28	1	жилая изолированная	13,3	13,3	13,3			2,71
		2	жилая изолированная	12,0	12,0	12,0			
		3	кухня-гостиная	19,1	19,1	10,8	8,3		
		4	санузел	4,3	4,3		4,3		
		5	коридор	7,5	7,5		7,5		
			Итого:	56,2	56,2	36,1	20,1		

Всего по квартирам: 1 подъезд 8 этаж:

171,1 171,1 95,4 75,7

8		А	лестничная клетка	12,7	12,7		12,7		2,80
		а	лифтовой холл	13,5	13,5		13,5		
			Итого:	26,2	26,2		26,2		

Всего по 1 подъезду 8 этажа:

197,3 197,3 95,4 101,9

Квартира № 29

Последнее обследование 15.04.2019 г.

9	29	1	жилая изолированная	13,6	13,6	13,6			2,80
		2	жилая изолированная	13,5	13,5	13,5			
		3	кухня	10,5	10,5		10,5		
		4	санузел	3,7	3,7		3,7		
		5	коридор	7,7	7,7		7,7		
			Итого:	49,0	49,0	27,1	21,9		

Квартира № 30

Последнее обследование 15.04.2019 г.

9	30	1	жилая изолированная	15,7	15,7	15,7			2,80
		2	кухня-гостиная	14,7	14,7	6,8	7,9		
		3	санузел	3,9	3,9		3,9		
		4	коридор	4,7	4,7		4,7		

			Итого:	39,0	39,0	22,5	16,5		

Квартира № 31

Последнее обследование 15.04.2019 г.

9	31	1	кухня-гостиная	17,3	17,3	9,8	7,5		2,80
		2	гардеробная	2,2	2,2		2,2		
		3	санузел	4,7	4,7		4,7		
		4	коридор	2,7	2,7		2,7		
			Итого:	26,9	26,9	9,8	17,1		

Квартира № 32

Последнее обследование 15.04.2019 г.

9	32	1	жилая изолированная	13,4	13,4	13,4			2,80
		2	жилая изолированная	12,0	12,0	12,0			
		3	кухня-гостиная	19,1	19,1	10,8	8,3		
		4	санузел	4,2	4,2		4,2		
		5	коридор	7,5	7,5		7,5		
			Итого:	56,2	56,2	36,2	20,0		

Всего по квартирам: 1 подъезд 9 этаж:

171,1 171,1 95,6 75,5

9		А	лестничная клетка	12,7	12,7		12,7		2,80
		а	лифтовой холл	13,5	13,5		13,5		
			Итого:	26,2	26,2		26,2		

Всего по 1 подъезду 9 этажа:

197,3 197,3 95,6 101,7

Квартира № 33

Последнее обследование 19.04.2019 г.

10	33	1	жилая изолированная	13,6	13,6	13,6			2,71
		2	жилая изолированная	13,5	13,5	13,5			
		3	кухня	10,7	10,7		10,7		
		4	санузел	3,7	3,7		3,7		
		5	коридор	7,7	7,7		7,7		
			Итого:	49,2	49,2	27,1	22,1		

Квартира № 34

Последнее обследование 19.04.2019 г.

10	34	1	жилая изолированная	16,2	16,2	16,2			2,71
----	----	---	---------------------	------	------	------	--	--	------

		2	кухня-гостиная	14,2	14,2	6,3	7,9		
		3	санузел	3,9	3,9		3,9		
		4	коридор	4,5	4,5		4,5		
			Итого:	38,8	38,8	22,5	16,3		

Квартира № 35

Последнее обследование 19.04.2019 г.

10	35	1	кухня-гостиная	17,2	17,2	9,7	7,5		2,71
		2	гардеробная	2,2	2,2		2,2		
		3	санузел	4,8	4,8		4,8		
		4	коридор	2,7	2,7		2,7		
			Итого:	26,9	26,9	9,7	17,2		

Квартира № 36

Последнее обследование 19.04.2019 г.

10	36	1	жилая изолированная	13,3	13,3	13,3			2,71
		2	жилая изолированная	12,0	12,0	12,0			
		3	кухня-гостиная	19,1	19,1	10,8	8,3		
		4	санузел	4,3	4,3		4,3		
		5	коридор	7,5	7,5		7,5		
			Итого:	56,2	56,2	36,1	20,1		

Всего по квартирам: 1 подъезд 10 этаж:

171,1 171,1 95,4 75,7

10		А	лестничная клетка	12,7	12,7		12,7		2,80
		а	лифтовой холл	13,5	13,5		13,5		
			Итого:	26,2	26,2		26,2		

Всего по 1 подъезду 10 этажа:

197,3 197,3 95,4 101,9

Квартира № 37

Последнее обследование 15.04.2019 г.

11	37	1	жилая изолированная	13,6	13,6	13,6			2,80
		2	жилая изолированная	13,5	13,5	13,5			
		3	кухня	10,5	10,5		10,5		
		4	санузел	3,7	3,7		3,7		
		5	коридор	7,7	7,7		7,7		

			Итого:	49,0	49,0	27,1	21,9		

Квартира № 38

Последнее обследование 15.04.2019 г.

11	38	1	жилая изолированная	15,7	15,7	15,7			2,80
		2	кухня-гостиная	14,7	14,7	6,8	7,9		
		3	санузел	3,9	3,9		3,9		
		4	коридор	4,7	4,7		4,7		
			Итого:	39,0	39,0	22,5	16,5		

Квартира № 39

Последнее обследование 15.04.2019 г.

11	39	1	кухня-гостиная	17,3	17,3	9,8	7,5		2,80
		2	гардеробная	2,2	2,2		2,2		
		3	санузел	4,7	4,7		4,7		
		4	коридор	2,7	2,7		2,7		
			Итого:	26,9	26,9	9,8	17,1		

Квартира № 40

Последнее обследование 15.04.2019 г.

11	40	1	жилая изолированная	13,4	13,4	13,4			2,80
		2	жилая изолированная	12,0	12,0	12,0			
		3	кухня-гостиная	19,1	19,1	10,8	8,3		
		4	санузел	4,2	4,2		4,2		
		5	коридор	7,5	7,5		7,5		
			Итого:	56,2	56,2	36,2	20,0		

Всего по квартирам: 1 подъезд 11 этаж:

171,1 171,1 95,6 75,5

11		А	лестничная клетка	12,7	12,7		12,7		2,80
		а	лифтовой холл	13,5	13,5		13,5		
			Итого:	26,2	26,2		26,2		

Всего по 1 подъезду 11 этажа:

197,3 197,3 95,6 101,7

Квартира № 41

Последнее обследование 19.04.2019 г.

12	41	1	жилая изолированная	13,6	13,6	13,6			2,71
		2	жилая изолированная	13,5	13,5	13,5			

		3	кухня	10,7	10,7		10,7	
		4	санузел	3,7	3,7		3,7	
		5	коридор	7,7	7,7		7,7	
			Итого:	49,2	49,2	27,1	22,1	

Квартира № 42

Последнее обследование 19.04.2019 г.

12	42	1	жилая изолированная	16,2	16,2	16,2		2,71
		2	кухня-гостиная	14,2	14,2	6,3	7,9	
		3	санузел	3,9	3,9		3,9	
		4	коридор	4,5	4,5		4,5	
			Итого:	38,8	38,8	22,5	16,3	

Квартира № 43

Последнее обследование 19.04.2019 г.

12	43	1	кухня-гостиная	17,2	17,2	9,7	7,5	2,71
		2	гардеробная	2,2	2,2		2,2	
		3	санузел	4,8	4,8		4,8	
		4	коридор	2,7	2,7		2,7	
			Итого:	26,9	26,9	9,7	17,2	

Квартира № 44

Последнее обследование 19.04.2019 г.

12	44	1	жилая изолированная	13,3	13,3	13,3		2,71
		2	жилая изолированная	12,0	12,0	12,0		
		3	кухня-гостиная	19,1	19,1	10,8	8,3	
		4	санузел	4,3	4,3		4,3	
		5	коридор	7,5	7,5		7,5	
			Итого:	56,2	56,2	36,1	20,1	

Всего по квартирам: 1 подъезд 12 этаж:

171,1 171,1 95,4 75,7

12		А	лестничная клетка	12,7	12,7		12,7	2,80
		а	лифтовой холл	13,5	13,5		13,5	
			Итого:	26,2	26,2		26,2	

Всего по 1 подъезду 12 этажа:

197,3 197,3 95,4 101,9

Квартира № 45

Последнее обследование 15.04.2019 г.

13	45	1	жилая изолированная	13,6	13,6	13,6		2,80
		2	жилая изолированная	13,5	13,5	13,5		

		3	кухня	10,5	10,5		10,5	
		4	санузел	3,7	3,7		3,7	
		5	коридор	7,7	7,7		7,7	
			Итого:	49,0	49,0	27,1	21,9	

Квартира № 46

Последнее обследование 15.04.2019 г.

13	46	1	жилая изолированная	15,7	15,7	15,7		2,80
		2	кухня-гостиная	14,7	14,7	14,7		
		3	санузел	3,9	3,9		3,9	
		4	коридор	4,7	4,7		4,7	
			Итого:	39,0	39,0	30,4	8,6	

Квартира № 47

Последнее обследование 15.04.2019 г.

13	47	1	кухня-гостиная	17,3	17,3	9,4	7,9	2,80
		2	гардеробная	2,2	2,2		2,2	
		3	санузел	4,7	4,7		4,7	
		4	коридор	2,7	2,7		2,7	
			Итого:	26,9	26,9	9,4	17,5	

Квартира № 48

Последнее обследование 15.04.2019 г.

13	48	1	жилая изолированная	13,4	13,4	13,4		2,80
		2	жилая изолированная	12,0	12,0	12,0		
		3	кухня-гостиная	19,1	19,1	10,8	8,3	
		4	санузел	4,2	4,2		4,2	
		5	коридор	7,5	7,5		7,5	
			Итого:	56,2	56,2	36,2	20,0	

Всего по квартирам: 1 подъезд 13 этаж:

171,1 171,1 103,1 68,0

13		А	лестничная клетка	12,7	12,7		12,7	2,80
		а	лифтовой холл	13,5	13,5		13,5	
			Итого:	26,2	26,2		26,2	

Всего по 1 подъезду 13 этажа:

197,3 197,3 103,1 94,2

Квартира № 49

Последнее обследование 19.04.2019 г.

14	49	1	жилая изолированная	13,6	13,6	13,6		2,71
		2	жилая изолированная	13,5	13,5	13,5		

		3	кухня	10,7	10,7		10,7	
		4	санузел	3,7	3,7		3,7	
		5	коридор	7,7	7,7		7,7	
			Итого:	49,2	49,2	27,1	22,1	

Квартира № 50

Последнее обследование 19.04.2019 г.

14	50	1	жилая изолированная	16,2	16,2	16,2		2,71
		2	кухня-гостиная	14,2	14,2	6,3	7,9	
		3	санузел	3,9	3,9		3,9	
		4	коридор	4,5	4,5		4,5	
			Итого:	38,8	38,8	22,5	16,3	

Квартира № 51

Последнее обследование 19.04.2019 г.

14	51	1	кухня-гостиная	17,2	17,2	9,7	7,5	2,71
		2	гардеробная	2,2	2,2		2,2	
		3	санузел	4,8	4,8		4,8	
		4	коридор	2,7	2,7		2,7	
			Итого:	26,9	26,9	9,7	17,2	

Квартира № 52

Последнее обследование 19.04.2019 г.

14	52	1	жилая изолированная	13,3	13,3	13,3		2,71
		2	жилая изолированная	12,0	12,0	12,0		
		3	кухня-гостиная	19,1	19,1	10,8	8,3	
		4	санузел	4,3	4,3		4,3	
		5	коридор	7,5	7,5		7,5	
			Итого:	56,2	56,2	36,1	20,1	

Всего по квартирам:1 подъезд 14 этаж:

171,1 171,1 95,4 75,7

14		А	лестничная клетка	12,7	12,7		12,7	2,80
		а	лифтовой холл	13,5	13,5		13,5	
			Итого:	26,2	26,2		26,2	

Всего по 1 подъезду 14 этажа:

197,3 197,3 95,4 101,9

Квартира № 53

Последнее обследование 15.04.2019 г.

15	53	1	жилая изолированная	13,6	13,6	13,6		2,80
		2	жилая изолированная	13,3	13,3	13,3		

		3	кухня	10,6	10,6		10,6	
		4	санузел	3,7	3,7		3,7	
		5	коридор	7,8	7,8		7,8	
			Итого:	49,0	49,0	26,9	22,1	

Квартира № 54

Последнее обследование 15.04.2019 г.

15	54	1	жилая изолированная	15,7	15,7	15,7		2,80
		2	кухня-гостиная	14,6	14,6	6,7	7,9	
		3	санузел	3,9	3,9		3,9	
		4	коридор	4,7	4,7		4,7	
			Итого:	38,9	38,9	22,4	16,5	

Квартира № 55

Последнее обследование 15.04.2019 г.

15	55	1	кухня-гостиная	17,7	17,7	10,2	7,5	2,80
		2	гардеробная	2,2	2,2		2,2	
		3	санузел	4,7	4,7		4,7	
		4	коридор	2,8	2,8		2,8	
			Итого:	27,4	27,4	10,2	17,2	

Квартира № 56

Последнее обследование 15.04.2019 г.

15	56	1	жилая изолированная	13,5	13,5	13,5		2,80
		2	жилая изолированная	11,9	11,9	11,9		
		3	кухня-гостиная	18,9	18,9	10,6	8,3	
		4	санузел	4,3	4,3		4,3	
		5	коридор	7,6	7,6		7,6	
			Итого:	56,2	56,2	36,0	20,2	

Всего по квартирам:1 подъезд 15 этаж:

171,5 171,5 95,5 76,0

15		А	лестничная клетка	12,7	12,7		12,7	2,80
		а	лифтовой холл	13,5	13,5		13,5	
			Итого:	26,2	26,2		26,2	

Всего по 1 подъезду 15 этажа:

197,7 197,7 95,5 102,2

Квартира № 57

Последнее обследование 19.04.2019 г.

16	57	1	жилая изолированная	13,6	13,6	13,6		2,71
		2	жилая изолированная	13,5	13,5	13,5		

		3	кухня	10,7	10,7		10,7	
		4	санузел	3,7	3,7		3,7	
		5	коридор	7,9	7,9		7,9	
			Итого:	49,4	49,4	27,1	22,3	

Квартира № 58

Последнее обследование 19.04.2019 г.

16	58	1	жилая изолированная	16,2	16,2	16,2		2,71
		2	кухня-гостиная	14,3	14,3	6,4	7,9	
		3	санузел	3,9	3,9		3,9	
		4	коридор	4,5	4,5		4,5	
			Итого:	38,9	38,9	22,6	16,3	

Квартира № 59

Последнее обследование 19.04.2019 г.

16	59	1	кухня-гостиная	17,5	17,5	10,0	7,5	2,71
		2	гардеробная	2,2	2,2		2,2	
		3	санузел	4,4	4,4		4,4	
		4	коридор	2,7	2,7		2,7	
			Итого:	26,8	26,8	10,0	16,8	

Квартира № 60

Последнее обследование 19.04.2019 г.

16	60	1	жилая изолированная	13,5	13,5	13,5		2,71
		2	жилая изолированная	12,0	12,0	12,0		
		3	кухня-гостиная	19,2	19,2	10,9	8,3	
		4	санузел	4,3	4,3		4,3	
		5	коридор	7,6	7,6		7,6	
			Итого:	56,6	56,6	36,4	20,2	

Всего по квартирам: 1 подъезд 14 этаж:

171,7 171,7 96,1 75,6

16		А	лестничная клетка	12,7	12,7		12,7	2,80
		а	лифтовой холл	13,8	13,8		13,8	
			Итого:	26,5	26,5		26,5	

Всего по 1 подъезду 16 этажа:

198,2 198,2 96,1 102,1

Всего по квартирам 1 подъезда:

2567,5 2567,5 1441,7 1125,8

Всего по МОП 1 подъезда:

393,3 393,3 393,3

Всего по 1 подъезду:

2960,8 2960,8 1441,7 1519,1

Экспликация									
Этаж	№ помещения	№ комнат	Назначение комнат по плану	Общая площадь всех частей здания (комнат и помещений вспомогательного использования)	Общая площадь (кв.м.)	основная (жилая/нежилая, кв.м.)	вспомогательная (кв.м.)	лоджии, балконы (кв.м.с коэф.)	высота (м.)
2 подъезд									
Квартира № 61									
Последнее обследование 15.04.2019 г.									
2	61	1	кухня-гостиная	21,4	21,4	14,1	7,3		2,80
		2	санузел	4,1	4,1		4,1		
		3	коридор	2,7	2,7		2,7		
			Итого:	28,2	28,2	14,1	14,1		
Квартира № 62									
Последнее обследование 15.04.2019 г.									
2	62	1	кухня-гостиная	16,5	16,5	8,4	8,1		2,80
		2	санузел	4,0	4,0		4,0		
		3	коридор	5,3	5,3		5,3		
			Итого:	25,8	25,8	8,4	17,4		
Квартира № 63									
Последнее обследование 15.04.2019 г.									
2	63	1	жилая изолированная	15,3	15,3	15,3			2,80
		2	кухня	11,4	11,4		11,4		
		3	санузел	4,0	4,0		4,0		
		4	коридор	3,0	3,0		3,0		
			Итого:	33,7	33,7	15,3	18,4		
Квартира № 64									
Последнее обследование 15.04.2019 г.									
2	64	1	жилая изолированная	15,0	15,0	15,0			2,80
		2	кухня	11,7	11,7		11,7		
		3	санузел	4,8	4,8		4,8		
		4	коридор	3,0	3,0		3,0		
			Итого:	34,5	34,5	15,0	19,5		
Квартира № 65									
Последнее обследование 15.04.2019 г.									
2	65	1	жилая изолированная	13,3	13,3	13,3			2,80
		2	жилая изолированная	12,1	12,1	12,1			

		3	кухня	11,0	11,0		11,0		
		4	санузел	3,8	3,8		3,8		
		5	коридор	6,3	6,3		6,3		
			Итого:	46,5	46,5	25,4	21,1		
Всего по квартирам: 2 подъезд 2 этаж:				168,7	168,7	78,2	90,5		
2		Б	лестничная клетка	12,9	12,9		12,9		2,80
		б	лифтовой холл	17,4	17,4		17,4		
			Итого:	30,3	30,3		30,3		
Всего по 2 подъезду 2 этажа:				199,0	199,0	78,2	120,8		

Квартира № 66

Последнее обследование 15.04.2019 г.

3	66	1	кухня-гостиная	21,8	21,8	14,5	7,3		2,80
		2	санузел	4,0	4,0		4,0		
		3	коридор	2,7	2,7		2,7		
			Итого:	28,5	28,5	14,5	14,0		

Квартира № 67

Последнее обследование 15.04.2019 г.

3	67	1	кухня-гостиная	16,1	16,1	8,0	8,1		2,80
		2	санузел	4,0	4,0		4,0		
		3	коридор	5,2	5,2		5,2		
			Итого:	25,3	25,3	8,0	17,3		

Квартира № 68

Последнее обследование 15.04.2019 г.

3	68	1	жилая изолированная	16,0	16,0	16,0			2,80
		2	кухня	11,4	11,4		11,4		
		3	санузел	4,0	4,0		4,0		
		4	коридор	3,0	3,0		3,0		
			Итого:	34,4	34,4	16,0	18,4		

Квартира № 69

Последнее обследование 15.04.2019 г.

3	69	1	жилая изолированная	15,4	15,4	15,4			2,80
		2	кухня	11,3	11,3		11,3		

		3	санузел	4,8	4,8		4,8	
		4	коридор	3,0	3,0		3,0	
			Итого:	34,5	34,5	15,4	19,1	

Квартира № 70

Последнее обследование 15.04.2019 г.

3	70	1	жилая изолированная	13,5	13,5	13,5		2,80
		2	жилая изолированная	12,0	12,0	12,0		
		3	кухня	10,9	10,9		10,9	
		4	санузел	3,8	3,8		3,8	
		5	коридор	6,4	6,4		6,4	
			Итого:	46,6	46,6	25,5	21,1	

Всего по квартирам: 2 подъезд 3 этаж:

169,3 169,3 79,4 89,9

3		Б	лестничная клетка	12,9	12,9		12,9	2,80
		б	лифтовой холл	17,4	17,4		17,4	
			Итого:	30,3	30,3		30,3	

Всего по 2 подъезду 3 этажа:

199,6 199,6 79,4 120,2

Квартира № 71

Последнее обследование 15.04.2019 г.

4	71	1	кухня-гостиная	21,4	21,4	14,1	7,3	2,80
		2	санузел	4,1	4,1		4,1	
		3	коридор	2,7	2,7		2,7	
			Итого:	28,2	28,2	14,1	14,1	

Квартира № 72

Последнее обследование 15.04.2019 г.

4	72	1	кухня-гостиная	16,3	16,3	8,2	8,1	2,80
		2	санузел	4,0	4,0		4,0	
		3	коридор	5,3	5,3		5,3	
			Итого:	25,6	25,6	8,2	17,4	

Квартира № 73

Последнее обследование 15.04.2019 г.

4	73	1	жилая изолированная	15,2	15,2	15,2			2,80
		2	кухня	11,3	11,3		11,3		
		3	санузел	3,9	3,9		3,9		
		4	коридор	3,0	3,0		3,0		
			Итого:	33,4	33,4	15,2	18,2		

Квартира № 74

Последнее обследование 15.04.2019 г.

4	74	1	жилая изолированная	15,0	15,0	15,0			2,80
		2	кухня	11,7	11,7		11,7		
		3	санузел	4,8	4,8		4,8		
		4	коридор	3,0	3,0		3,0		
			Итого:	34,5	34,5	15,0	19,5		

Квартира № 75

Последнее обследование 15.04.2019 г.

4	75	1	жилая изолированная	13,5	13,5	13,5			2,80
		2	жилая изолированная	11,9	11,9	11,9			
		3	кухня	10,9	10,9		10,9		
		4	санузел	3,8	3,8		3,8		
		5	коридор	6,3	6,3		6,3		
			Итого:	46,4	46,4	25,4	21,0		

Всего по квартирам: 2 подъезд 4 этаж:

168,1 168,1 77,9 90,2

4		Б	лестничная клетка	12,9	12,9		12,9		2,80
		б	лифтовой холл	17,4	17,4		17,4		
			Итого:	30,3	30,3		30,3		

Всего по 2 подъезду 4 этажа:

198,4 198,4 77,9 120,5

Квартира № 76

Последнее обследование 15.04.2019 г.

5	76	1	кухня-гостиная	21,8	21,8	14,5	7,3		2,80
		2	санузел	4,0	4,0		4,0		
		3	коридор	2,7	2,7		2,7		
			Итого:	28,5	28,5	14,5	14,0		

Квартира № 77

Последнее обследование 15.04.2019 г.

5	77	1	кухня-гостиная	16,1	16,1	8,0	8,1		2,80
---	----	---	----------------	------	------	-----	-----	--	------

		2 санузел	4,0	4,0		4,0	
		3 коридор	5,2	5,2		5,2	
		Итого:	25,3	25,3	8,0	17,3	

Квартира № 78

Последнее обследование 15.04.2019 г.

5	78	1 жилая изолированная	16,0	16,0	16,0		2,80
		2 кухня	11,4	11,4		11,4	
		3 санузел	4,0	4,0		4,0	
		4 коридор	3,0	3,0		3,0	
		Итого:	34,4	34,4	16,0	18,4	

Квартира № 79

Последнее обследование 15.04.2019 г.

5	79	1 жилая изолированная	15,4	15,4	15,4		2,80
		2 кухня	11,3	11,3		11,3	
		3 санузел	4,8	4,8		4,8	
		4 коридор	3,0	3,0		3,0	
		Итого:	34,5	34,5	15,4	19,1	

Квартира № 80

Последнее обследование 15.04.2019 г.

5	80	1 жилая изолированная	13,5	13,5	13,5		2,80
		2 жилая изолированная	12,0	12,0	12,0		
		3 кухня	10,9	10,9		10,9	
		4 санузел	3,8	3,8		3,8	
		5 коридор	6,4	6,4		6,4	
		Итого:	46,6	46,6	25,5	21,1	

Всего по квартирам: 2 подъезд 5 этаж:

169,3 169,3 79,4 89,9

5		Б лестничная клетка	12,9	12,9		12,9	2,80
		б лифтовой холл	17,4	17,4		17,4	
		Итого:	30,3	30,3		30,3	

Всего по 2 подъезду 5 этажа:

199,6 199,6 79,4 120,2

Квартира № 81

Последнее обследование 15.04.2019 г.

6	81	1 кухня-гостиная	21,4	21,4	14,1	7,3	2,80
		2 санузел	4,1	4,1		4,1	
		3 коридор	2,7	2,7		2,7	

			Итого:	28,2	28,2	14,1	14,1		
Квартира № 82									
Последнее обследование 15.04.2019 г.									
6	82	1	кухня-гостиная	16,3	16,3	8,2	8,1		2,80
		2	санузел	4,0	4,0		4,0		
		3	коридор	5,3	5,3		5,3		
			Итого:	25,6	25,6	8,2	17,4		
Квартира № 83									
Последнее обследование 15.04.2019 г.									
6	83	1	жилая изолированная	15,2	15,2	15,2			2,80
		2	кухня	11,3	11,3		11,3		
		3	санузел	3,9	3,9		3,9		
		4	коридор	3,0	3,0		3,0		
			Итого:	33,4	33,4	15,2	18,2		
Квартира № 84									
Последнее обследование 15.04.2019 г.									
6	84	1	жилая изолированная	15,0	15,0	15,0			2,80
		2	кухня	11,7	11,7		11,7		
		3	санузел	4,8	4,8		4,8		
		4	коридор	3,0	3,0		3,0		
			Итого:	34,5	34,5	15,0	19,5		
Квартира № 85									
Последнее обследование 15.04.2019 г.									
6	85	1	жилая изолированная	13,5	13,5	13,5			2,80
		2	жилая изолированная	11,9	11,9	11,9			
		3	кухня	10,9	10,9		10,9		
		4	санузел	3,8	3,8		3,8		
		5	коридор	6,3	6,3		6,3		
			Итого:	46,4	46,4	25,4	21,0		
Всего по квартирам: 2 подъезд 6 этаж:				168,1	168,1	77,9	90,2		
6		Б	лестничная клетка	12,9	12,9		12,9		2,80
		б	лифтовой холл	17,4	17,4		17,4		
			Итого:	30,3	30,3		30,3		
Всего по 2 подъезду 6 этажа:				198,4	198,4	77,9	120,5		

Квартира № 86									
Последнее обследование 15.04.2019 г.									
7	86	1	кухня-гостиная	21,8	21,8	14,5	7,3		2,80
		2	санузел	4,0	4,0		4,0		
		3	коридор	2,7	2,7		2,7		
			Итого:	28,5	28,5	14,5	14,0		
Квартира № 87									
Последнее обследование 15.04.2019 г.									
7	87	1	кухня-гостиная	16,1	16,1	8,0	8,1		2,80
		2	санузел	4,0	4,0		4,0		
		3	коридор	5,2	5,2		5,2		
			Итого:	25,3	25,3	8,0	17,3		
Квартира № 88									
Последнее обследование 15.04.2019 г.									
7	88	1	жилая изолированная	16,0	16,0	16,0			2,80
		2	кухня	11,4	11,4		11,4		
		3	санузел	4,0	4,0		4,0		
		4	коридор	3,0	3,0		3,0		
			Итого:	34,4	34,4	16,0	18,4		
Квартира № 89									
Последнее обследование 15.04.2019 г.									
7	89	1	жилая изолированная	15,4	15,4	15,4			2,80
		2	кухня	11,3	11,3		11,3		
		3	санузел	4,8	4,8		4,8		
		4	коридор	3,0	3,0		3,0		
			Итого:	34,5	34,5	15,4	19,1		
Квартира № 90									
Последнее обследование 15.04.2019 г.									
7	90	1	жилая изолированная	13,5	13,5	13,5			2,80
		2	жилая изолированная	12,0	12,0	12,0			
		3	кухня	10,9	10,9		10,9		
		4	санузел	3,8	3,8		3,8		
		5	коридор	6,4	6,4		6,4		
			Итого:	46,6	46,6	25,5	21,1		
Всего по квартирам: 2 подъезд 7 этаж:				169,3	169,3	79,4	89,9		
7		Б	лестничная клетка	12,9	12,9		12,9		2,80
		б	лифтовой холл	17,4	17,4		17,4		
			Итого:	30,3	30,3		30,3		

Всего по 2 подъезду 7 этажа:				199,6	199,6	79,4	120,2		

Квартира № 91

Последнее обследование 15.04.2019 г.

8	91	1	кухня-гостиная	21,4	21,4	14,1	7,3		2,80
		2	санузел	4,1	4,1		4,1		
		3	коридор	2,7	2,7		2,7		
			Итого:	28,2	28,2	14,1	14,1		

Квартира № 92

Последнее обследование 15.04.2019 г.

8	92	1	кухня-гостиная	16,3	16,3	8,2	8,1		2,80
		2	санузел	4,0	4,0		4,0		
		3	коридор	5,3	5,3		5,3		
			Итого:	25,6	25,6	8,2	17,4		

Квартира № 93

Последнее обследование 15.04.2019 г.

8	93	1	жилая изолированная	15,2	15,2	15,2			2,80
		2	кухня	11,3	11,3		11,3		
		3	санузел	3,9	3,9		3,9		
		4	коридор	3,0	3,0		3,0		
			Итого:	33,4	33,4	15,2	18,2		

Квартира № 94

Последнее обследование 15.04.2019 г.

8	94	1	жилая изолированная	15,0	15,0	15,0			2,80
		2	кухня	11,7	11,7		11,7		
		3	санузел	4,8	4,8		4,8		
		4	коридор	3,0	3,0		3,0		
			Итого:	34,5	34,5	15,0	19,5		

Квартира № 95

Последнее обследование 15.04.2019 г.

8	95	1	жилая изолированная	13,5	13,5	13,5			2,80
		2	жилая изолированная	11,9	11,9	11,9			
		3	кухня	10,9	10,9		10,9		
		4	санузел	3,8	3,8		3,8		
		5	коридор	6,3	6,3		6,3		
			Итого:	46,4	46,4	25,4	21,0		

Всего по квартирам: 2 подъезд 8 этаж:				168,1	168,1	77,9	90,2	
8		Б	лестничная клетка	12,9	12,9		12,9	2,80
		б	лифтовой холл	17,4	17,4		17,4	
			Итого:	30,3	30,3		30,3	
Всего по 2 подъезду 8 этажа:				198,4	198,4	77,9	120,5	

Квартира № 96

Последнее обследование 15.04.2019 г.

9	96	1	кухня-гостиная	21,8	21,8	14,5	7,3	2,80
		2	санузел	4,0	4,0		4,0	
		3	коридор	2,7	2,7		2,7	
			Итого:	28,5	28,5	14,5	14,0	

Квартира № 97

Последнее обследование 15.04.2019 г.

9	97	1	кухня-гостиная	16,1	16,1	8,0	8,1	2,80
		2	санузел	4,0	4,0		4,0	
		3	коридор	5,2	5,2		5,2	
			Итого:	25,3	25,3	8,0	17,3	

Квартира № 98

Последнее обследование 15.04.2019 г.

9	98	1	жилая изолированная	16,0	16,0	16,0		2,80
		2	кухня	11,4	11,4		11,4	
		3	санузел	4,0	4,0		4,0	
		4	коридор	3,0	3,0		3,0	
			Итого:	34,4	34,4	16,0	18,4	

Квартира № 99

Последнее обследование 15.04.2019 г.

9	99	1	жилая изолированная	15,4	15,4	15,4		2,80
		2	кухня	11,3	11,3		11,3	
		3	санузел	4,8	4,8		4,8	
		4	коридор	3,0	3,0		3,0	
			Итого:	34,5	34,5	15,4	19,1	

Квартира № 100

Последнее обследование 15.04.2019 г.

9	100	1	жилая изолированная	13,5	13,5	13,5		2,80
		2	жилая изолированная	12,0	12,0	12,0		

		3	кухня	10,9	10,9		10,9		
		4	санузел	3,8	3,8		3,8		
		5	коридор	6,4	6,4		6,4		
			Итого:	46,6	46,6	25,5	21,1		
Всего по квартирам: 2 подъезд 9 этаж:				169,3	169,3	79,4	89,9		
9		Б	лестничная клетка	12,9	12,9		12,9		2,80
		б	лифтовой холл	17,4	17,4		17,4		
			Итого:	30,3	30,3		30,3		
Всего по 2 подъезду 9 этажа:				199,6	199,6	79,4	120,2		

Квартира № 101

Последнее обследование 15.04.2019 г.

10	101	1	кухня-гостиная	21,5	21,5	14,2	7,3		2,80
		2	санузел	4,1	4,1		4,1		
		3	коридор	2,7	2,7		2,7		
			Итого:	28,3	28,3	14,2	14,1		

Квартира № 102

Последнее обследование 15.04.2019 г.

10	102	1	кухня-гостиная	16,3	16,3	8,2	8,1		2,80
		2	санузел	4,0	4,0		4,0		
		3	коридор	5,3	5,3		5,3		
			Итого:	25,6	25,6	8,2	17,4		

Квартира № 103

Последнее обследование 15.04.2019 г.

10	103	1	жилая изолированная	15,2	15,2	15,2			2,80
		2	кухня	11,3	11,3		11,3		
		3	санузел	4,0	4,0		4,0		
		4	коридор	3,1	3,1		3,1		
			Итого:	33,6	33,6	15,2	18,4		

Квартира № 104

Последнее обследование 15.04.2019 г.

10	104	1	жилая изолированная	15,1	15,1	15,1			2,80
		2	кухня	11,8	11,8		11,8		
		3	санузел	4,8	4,8		4,8		
		4	коридор	3,0	3,0		3,0		

			Итого:	34,7	34,7	15,1	19,6		
--	--	--	---------------	-------------	-------------	-------------	-------------	--	--

Квартира № 105

Последнее обследование 15.04.2019 г.

10	105	1	жилая изолированная	13,4	13,4	13,4			2,80
		2	жилая изолированная	12,0	12,0	12,0			
		3	кухня	10,9	10,9		10,9		
		4	санузел	3,8	3,8		3,8		
		5	коридор	6,3	6,3		6,3		
			Итого:	46,4	46,4	25,4	21,0		

Всего по квартирам: 2 подъезд 10 этаж:

168,6 168,6 78,1 90,5

10		Б	лестничная клетка	12,9	12,9		12,9		2,80
		б	лифтовой холл	17,4	17,4		17,4		
			Итого:	30,3	30,3		30,3		
			Всего по 2 подъезду 10 этажа:	198,9	198,9	78,1	120,8		

Квартира № 106

Последнее обследование 15.04.2019 г.

11	106	1	кухня-гостиная	21,6	21,6	14,3	7,3		2,80
		2	санузел	4,1	4,1		4,1		
		3	коридор	2,7	2,7		2,7		
			Итого:	28,4	28,4	14,3	14,1		

Квартира № 107

Последнее обследование 15.04.2019 г.

11	107	1	кухня-гостиная	16,3	16,3	8,2	8,1		2,80
		2	санузел	4,0	4,0		4,0		
		3	коридор	5,3	5,3		5,3		
			Итого:	25,6	25,6	8,2	17,4		

Квартира № 108

Последнее обследование 15.04.2019 г.

11	108	1	жилая изолированная	16,1	16,1	16,1			2,80
		2	кухня	11,3	11,3		11,3		
		3	санузел	4,0	4,0		4,0		
		4	коридор	3,0	3,0		3,0		
			Итого:	34,4	34,4	16,1	18,3		

Квартира № 109

квартира № 109

Последнее обследование 15.04.2019 г.

11	109	1	жилая изолированная	15,5	15,5	15,5			2,80
		2	кухня	11,6	11,6		11,6		
		3	санузел	4,8	4,8		4,8		
		4	коридор	3,0	3,0		3,0		
			Итого:	34,9	34,9	15,5	19,4		

Квартира № 110

Последнее обследование 15.04.2019 г.

11	110	1	жилая изолированная	13,4	13,4	13,4			2,80
		2	жилая изолированная	12,0	12,0	12,0			
		3	кухня	11,0	11,0		11,0		
		4	санузел	3,7	3,7		3,7		
		5	коридор	6,4	6,4		6,4		
			Итого:	46,5	46,5	25,4	21,1		

Всего по квартирам: 2 подъезд 11 этаж:

169,8 169,8 79,5 90,3

11		Б	лестничная клетка	12,9	12,9		12,9		2,80
		б	лифтовой холл	17,4	17,4		17,4		
			Итого:	30,3	30,3		30,3		

Всего по 2 подъезду 11 этажа:

200,1 200,1 79,5 120,6

Квартира № 111

Последнее обследование 15.04.2019 г.

12	111	1	кухня-гостиная	21,5	21,5	14,2	7,3		2,80
		2	санузел	4,1	4,1		4,1		
		3	коридор	2,7	2,7		2,7		
			Итого:	28,3	28,3	14,2	14,1		

Квартира № 112

Последнее обследование 15.04.2019 г.

12	112	1	кухня-гостиная	16,3	16,3	8,2	8,1		2,80
		2	санузел	4,0	4,0		4,0		
		3	коридор	5,3	5,3		5,3		
			Итого:	25,6	25,6	8,2	17,4		

Квартира № 113

Последнее обследование 15.04.2019 г.

12	113	1	жилая изолированная	15,2	15,2	15,2			2,80
		2	кухня	11,3	11,3		11,3		

		3 санузел	4,0	4,0		4,0		
		4 коридор	3,1	3,1		3,1		
		Итого:	33,6	33,6	15,2	18,4		

Квартира № 114

Последнее обследование 15.04.2019 г.

12	114	1	жилая изолированная	15,1	15,1	15,1		2,80
		2	кухня	11,8	11,8		11,8	
		3	санузел	4,8	4,8		4,8	
		4	коридор	3,0	3,0		3,0	
		Итого:		34,7	34,7	15,1	19,6	

Квартира № 115

Последнее обследование 15.04.2019 г.

12	115	1	жилая изолированная	13,4	13,4	13,4		2,80
		2	жилая изолированная	12,0	12,0	12,0		
		3	кухня	10,9	10,9		10,9	
		4	санузел	3,8	3,8		3,8	
		5	коридор	6,3	6,3		6,3	
		Итого:		46,4	46,4	25,4	21,0	

Всего по квартирам: 2 подъезд 12 этаж:

168,6 168,6 78,1 90,5

12		Б	лестничная клетка	12,9	12,9		12,9	2,80
		б	лифтовой холл	17,4	17,4		17,4	
		Итого:		30,3	30,3		30,3	

Всего по 2 подъезду 12 этажа:

198,9 198,9 78,1 120,8

Квартира № 116

Последнее обследование 15.04.2019 г.

13	116	1	кухня-гостиная	21,6	21,6	14,3	7,3	2,80
		2	санузел	4,1	4,1		4,1	
		3	коридор	2,7	2,7		2,7	
		Итого:		28,4	28,4	14,3	14,1	

Квартира № 117

Последнее обследование 15.04.2019 г.

13	117	1	кухня-гостиная	16,3	16,3	8,2	8,1	2,80
		2	санузел	4,0	4,0		4,0	
		3	коридор	5,3	5,3		5,3	

			Итого:	25,6	25,6	8,2	17,4		

Квартира № 118

Последнее обследование 15.04.2019 г.

13	118	1	жилая изолированная	16,1	16,1	16,1			2,80
		2	кухня	11,3	11,3		11,3		
		3	санузел	4,0	4,0		4,0		
		4	коридор	3,0	3,0		3,0		
			Итого:	34,4	34,4	16,1	18,3		

Квартира № 119

Последнее обследование 15.04.2019 г.

13	119	1	жилая изолированная	15,5	15,5	15,5			2,80
		2	кухня	11,6	11,6		11,6		
		3	санузел	4,8	4,8		4,8		
		4	коридор	3,0	3,0		3,0		
			Итого:	34,9	34,9	15,5	19,4		

Квартира № 120

Последнее обследование 15.04.2019 г.

13	120	1	жилая изолированная	13,4	13,4	13,4			2,80
		2	жилая изолированная	12,0	12,0	12,0			
		3	кухня	11,0	11,0		11,0		
		4	санузел	3,7	3,7		3,7		
		5	коридор	6,4	6,4		6,4		
			Итого:	46,5	46,5	25,4	21,1		

Всего по квартирам: 2 подъезд 13 этаж:

169,8 169,8 79,5 90,3

13		Б	лестничная клетка	12,9	12,9		12,9		2,80
		б	лифтовой холл	17,4	17,4		17,4		
			Итого:	30,3	30,3		30,3		

Всего по 2 подъезду 13 этажа:

200,1 200,1 79,5 120,6

Квартира № 121

Последнее обследование 15.04.2019 г.

14	121	1	кухня-гостиная	21,5	21,5	14,2	7,3		2,80
		2	санузел	4,1	4,1		4,1		
		3	коридор	2,7	2,7		2,7		
			Итого:	28,3	28,3	14,2	14,1		

Квартира № 122									
Последнее обследование 15.04.2019 г.									
14	122	1	кухня-гостиная	16,3	16,3	8,2	8,1		2,80
		2	санузел	4,0	4,0		4,0		
		3	коридор	5,3	5,3		5,3		
			Итого:	25,6	25,6	8,2	17,4		
Квартира № 123									
Последнее обследование 15.04.2019 г.									
14	123	1	жилая изолированная	15,2	15,2	15,2			2,80
		2	кухня	11,3	11,3		11,3		
		3	санузел	4,0	4,0		4,0		
		4	коридор	3,1	3,1		3,1		
			Итого:	33,6	33,6	15,2	18,4		
Квартира № 124									
Последнее обследование 15.04.2019 г.									
14	124	1	жилая изолированная	15,1	15,1	15,1			2,80
		2	кухня	11,8	11,8		11,8		
		3	санузел	4,8	4,8		4,8		
		4	коридор	3,0	3,0		3,0		
			Итого:	34,7	34,7	15,1	19,6		
Квартира № 125									
Последнее обследование 15.04.2019 г.									
14	125	1	жилая изолированная	13,4	13,4	13,4			2,80
		2	жилая изолированная	12,0	12,0	12,0			
		3	кухня	10,9	10,9		10,9		
		4	санузел	3,8	3,8		3,8		
		5	коридор	6,3	6,3		6,3		
			Итого:	46,4	46,4	25,4	21,0		
Всего по квартирам: 2 подъезд 14 этаж:				168,6	168,6	78,1	90,5		
14		Б	лестничная клетка	12,9	12,9		12,9		2,80
		б	лифтовой холл	17,4	17,4		17,4		
			Итого:	30,3	30,3		30,3		
Всего по 2 подъезду 14 этажа:				198,9	198,9	78,1	120,8		
Квартира № 126									

Последнее обследование 15.04.2019 г.								
15	126	1	кухня-гостиная	21,4	21,4	14,1	7,3	2,80
		2	санузел	4,0	4,0		4,0	
		3	коридор	2,6	2,6		2,6	
			Итого:	28,0	28,0	14,1	13,9	
Квартира № 127								
Последнее обследование 15.04.2019 г.								
15	127	1	кухня-гостиная	16,2	16,2	8,1	8,1	2,80
		2	санузел	4,0	4,0		4,0	
		3	коридор	5,3	5,3		5,3	
			Итого:	25,5	25,5	8,1	17,4	
Квартира № 128								
Последнее обследование 15.04.2019 г.								
15	128	1	жилая изолированная	16,0	16,0	16,0		2,80
		2	кухня	11,3	11,3		11,3	
		3	санузел	4,0	4,0		4,0	
		4	коридор	3,0	3,0		3,0	
			Итого:	34,3	34,3	16,0	18,3	
Квартира № 129								
Последнее обследование 15.04.2019 г.								
15	129	1	жилая изолированная	15,6	15,6	15,6		2,80
		2	кухня	11,3	11,3		11,3	
		3	санузел	4,8	4,8		4,8	
		4	коридор	3,0	3,0		3,0	
			Итого:	34,7	34,7	15,6	19,1	
Квартира № 130								
Последнее обследование 15.04.2019 г.								
15	130	1	жилая изолированная	13,4	13,4	13,4		2,80
		2	жилая изолированная	12,0	12,0	12,0		
		3	кухня	10,9	10,9		10,9	
		4	санузел	3,7	3,7		3,7	
		5	коридор	6,4	6,4		6,4	
			Итого:	46,4	46,4	25,4	21,0	
Всего по квартирам: 2 подъезд 15 этаж:				168,9	168,9	79,2	89,7	
15		Б	лестничная клетка	12,9	12,9		12,9	2,80
		б	лифтовой холл	17,4	17,4		17,4	
			Итого:	30,3	30,3		30,3	

Всего по 2 подъезду 15 этажа:				199,2	199,2	79,2	120,0		
--------------------------------------	--	--	--	--------------	--------------	-------------	--------------	--	--

Квартира № 131

Последнее обследование 15.04.2019 г.

16	131	1	кухня-гостиная	21,3	21,3	14,0	7,3		2,80
		2	санузел	4,1	4,1		4,1		
		3	коридор	2,7	2,7		2,7		
			Итого:	28,1	28,1	14,0	14,1		

Квартира № 132

Последнее обследование 15.04.2019 г.

16	132	1	кухня-гостиная	16,2	16,2	8,1	8,1		2,80
		2	санузел	4,0	4,0		4,0		
		3	коридор	5,3	5,3		5,3		
			Итого:	25,5	25,5	8,1	17,4		

Квартира № 133

Последнее обследование 15.04.2019 г.

16	133	1	жилая изолированная	15,3	15,3	15,3			2,80
		2	кухня	11,4	11,4		11,4		
		3	санузел	4,0	4,0		4,0		
		4	коридор	3,0	3,0		3,0		
			Итого:	33,7	33,7	15,3	18,4		

Квартира № 134

Последнее обследование 15.04.2019 г.

16	134	1	жилая изолированная	15,5	15,5	15,5			2,80
		2	кухня	11,4	11,4		11,4		
		3	санузел	4,4	4,4		4,4		
		4	коридор	3,0	3,0		3,0		
			Итого:	34,3	34,3	15,5	18,8		

Квартира № 135

Последнее обследование 15.04.2019 г.

16	135	1	жилая изолированная	13,5	13,5	13,5			2,80
		2	жилая изолированная	12,0	12,0	12,0			
		3	кухня	10,9	10,9		10,9		
		4	санузел	3,8	3,8		3,8		
		5	коридор	6,4	6,4		6,4		
			Итого:	46,6	46,6	25,5	21,1		

Всего по квартирам: 2 подъезд 16 этаж:

168,2 168,2 78,4 89,8

16		Б	лестничная клетка	12,9	12,9		12,9		2,80
		б	лифтовой холл	17,6	17,6		17,6		
			Итого:	30,5	30,5		30,5		
Всего по 2 подъезду 16 этажа:				198,7	198,7	78,4	120,3		
Всего по квартирам 2 подъезда:				2532,7	2532,7	1180,4	1352,3		
Всего по МОП 2 подъезда:				454,7	454,7		454,7		
Всего по 2 подъезду:				2987,4	2987,4	1180,4	1807,0		
надстр		Б	лестничная клетка	8,5	8,5		8,5		2,36
			Итого:	8,5	8,5		8,5		

Экспликация									
Этаж	№ помещения	№ комнат	Назначение комнат по плану	Общая площадь всех частей здания (комнат и помещений вспомогательного использования)	Общая площадь (кв.м.)	основная (жилая/нежилая, кв.м.)	вспомогательная (кв.м.)	лоджии, балконы (кв.м.с коэф.)	высота (м.)
3 подъезд									
Квартира № 136									
Последнее обследование 15.04.2019 г.									
2	136	1	жилая изолированная	11,6	11,6	11,6			2,80
		2	жилая изолированная	14,7	14,7	14,7			
		3	кухня-гостиная	16,5	16,5	8,2	8,3		
		4	санузел	4,7	4,7		4,7		
		5	коридор	6,9	6,9		6,9		
			Итого:	54,4	54,4	34,5	19,9		
Квартира № 137									
Последнее обследование 15.04.2019 г.									
2	137	1	жилая изолированная	14,6	14,6	14,6			2,80
		2	кухня	11,5	11,5		11,5		
		3	санузел	4,6	4,6		4,6		
		4	коридор	3,8	3,8		3,8		
			Итого:	34,5	34,5	14,6	19,9		
Квартира № 138									
Последнее обследование 15.04.2019 г.									
2	138	1	жилая изолированная	15,7	15,7	15,7			2,80
		2	кухня-гостиная	14,5	14,5	7,7	6,8		
		3	санузел	4,0	4,0		4,0		
		4	коридор	4,6	4,6		4,6		
			Итого:	38,8	38,8	23,4	15,4		
Квартира № 139									
Последнее обследование 15.04.2019 г.									
2	139	1	жилая изолированная	12,3	12,3	12,3			2,80
		2	жилая изолированная	13,1	13,1	13,1			
		3	кухня	10,6	10,6		10,6		
		4	санузел	3,7	3,7		3,7		
		5	коридор	7,8	7,8		7,8		
			Итого:	47,5	47,5	25,4	22,1		
Всего по квартирам: 3 подъезд 2 этаж:				175,2	175,2	97,9	77,3		
2		в	лестничная клетка	12,9	12,9		12,9		2,80
		в	лифтовой холл	13,4	13,4		13,4		
			Итого:	26,3	26,3		26,3		

Всего по 3 подъезду 2 этажа:			201,5	201,5	97,9	103,6			

Квартира № 140

Последнее обследование 15.04.2019 г.

3	140	1	жилая изолированная	11,5	11,5	11,5			2,80
		2	жилая изолированная	14,6	14,6	14,6			
		3	кухня-гостиная	16,5	16,5	7,8	8,7		
		4	санузел	4,7	4,7		4,7		
		5	коридор	7,0	7,0		7,0		
			Итого:	54,3	54,3	33,9	20,4		

Квартира № 141

Последнее обследование 15.04.2019 г.

3	141	1	жилая изолированная	15,0	15,0	15,0			2,80
		2	кухня	11,3	11,3		11,3		
		3	санузел	4,6	4,6		4,6		
		4	коридор	3,2	3,2		3,2		
			Итого:	34,1	34,1	15,0	19,1		

Квартира № 142

Последнее обследование 15.04.2019 г.

3	142	1	жилая изолированная	15,7	15,7	15,7			2,80
		2	кухня-гостиная	14,4	14,4	7,6	6,8		
		3	санузел	4,0	4,0		4,0		
		4	коридор	4,7	4,7		4,7		
			Итого:	38,8	38,8	23,3	15,5		

Квартира № 143

Последнее обследование 15.04.2019 г.

3	143	1	жилая изолированная	12,3	12,3	12,3			2,80
		2	жилая изолированная	12,9	12,9	12,9			
		3	кухня	10,5	10,5		10,5		
		4	санузел	3,7	3,7		3,7		
		5	коридор	7,8	7,8		7,8		
			Итого:	47,2	47,2	25,2	22,0		

Всего по квартирам: 3 подъезд 3 этаж:

				174,4	174,4	97,4	77,0		
3		В	лестничная клетка	12,9	12,9		12,9		2,80
		в	лифтовой холл	13,4	13,4		13,4		
			Итого:	26,3	26,3		26,3		

Всего по 3 подъезду 3 этажа:				200,7	200,7	97,4	103,3	
-------------------------------------	--	--	--	--------------	--------------	-------------	--------------	--

Квартира № 144

Последнее обследование 15.04.2019 г.

4	144	1	жилая изолированная	11,4	11,4	11,4		2,80
		2	жилая изолированная	14,6	14,6	14,6		
		3	кухня-гостиная	16,5	16,5	8,2	8,3	
		4	санузел	4,7	4,7		4,7	
		5	коридор	7,0	7,0		7,0	
			Итого:	54,2	54,2	34,2	20,0	

Квартира № 145

Последнее обследование 15.04.2019 г.

4	145	1	жилая изолированная	14,6	14,6	14,6		2,80
		2	кухня	11,3	11,3		11,3	
		3	санузел	4,6	4,6		4,6	
		4	коридор	3,9	3,9		3,9	
			Итого:	34,4	34,4	14,6	19,8	

Квартира № 146

Последнее обследование 15.04.2019 г.

4	146	1	жилая изолированная	15,7	15,7	15,7		2,80
		2	кухня-гостиная	14,5	14,5	7,7	6,8	
		3	санузел	3,9	3,9		3,9	
		4	коридор	4,7	4,7		4,7	
			Итого:	38,8	38,8	23,4	15,4	

Квартира № 147

Последнее обследование 15.04.2019 г.

4	147	1	жилая изолированная	12,2	12,2	12,2		2,80
		2	жилая изолированная	13,0	13,0	13,0		
		3	кухня	10,5	10,5		10,5	
		4	санузел	3,7	3,7		3,7	
		5	коридор	7,7	7,7		7,7	
			Итого:	47,1	47,1	25,2	21,9	

Всего по квартирам: 3 подъезд 4 этаж:

174,5

174,5

97,4

77,1

4		В	лестничная клетка	12,9	12,9		12,9	2,80
		в	лифтовой холл	13,4	13,4		13,4	
			Итого:	26,3	26,3		26,3	

Всего по 3 подъезду 4 этажа:

200,8

200,8

97,4

103,4

Квартира № 148								
Последнее обследование 15.04.2019 г.								
5	148	1	жилая изолированная	11,5	11,5	11,5		2,80
		2	жилая изолированная	14,7	14,7	14,7		
		3	кухня-гостиная	16,5	16,5	7,8	8,7	
		4	санузел	4,7	4,7		4,7	
		5	коридор	7,0	7,0		7,0	
			Итого:	54,4	54,4	34,0	20,4	

Квартира № 149								
Последнее обследование 15.04.2019 г.								
5	149	1	жилая изолированная	15,0	15,0	15,0		2,80
		2	кухня	11,3	11,3		11,3	
		3	санузел	4,7	4,7		4,7	
		4	коридор	3,2	3,2		3,2	
			Итого:	34,2	34,2	15,0	19,2	

Квартира № 150								
Последнее обследование 15.04.2019 г.								
5	150	1	жилая изолированная	15,7	15,7	15,7		2,80
		2	кухня-гостиная	14,4	14,4	7,6	6,8	
		3	санузел	4,0	4,0		4,0	
		4	коридор	4,7	4,7		4,7	
			Итого:	38,8	38,8	23,3	15,5	

Квартира № 151								
Последнее обследование 15.04.2019 г.								
5	151	1	жилая изолированная	12,3	12,3	12,3		2,80
		2	жилая изолированная	12,9	12,9	12,9		
		3	кухня	10,5	10,5		10,5	
		4	санузел	3,7	3,7		3,7	
		5	коридор	7,8	7,8		7,8	
			Итого:	47,2	47,2	25,2	22,0	

Всего по квартирам: 3 подъезд 5 этаж:				174,6	174,6	97,5	77,1	
5		В	лестничная клетка	12,9	12,9		12,9	2,80
		в	лифтовой холл	13,4	13,4		13,4	
			Итого:	26,3	26,3		26,3	
Всего по 3 подъезду 5 этажа:				200,9	200,9	97,5	103,4	

Квартира № 152								
Последнее обследование 15.04.2019 г.								
6	152	1	жилая изолированная	11,4	11,4	11,4		2,80
		2	жилая изолированная	14,6	14,6	14,6		
		3	кухня-гостиная	16,5	16,5	8,2	8,3	
		4	санузел	4,7	4,7		4,7	

		5	коридор	7,0	7,0		7,0	
			Итого:	54,2	54,2	34,2	20,0	

Квартира № 153

Последнее обследование 15.04.2019 г.

6	153	1	жилая изолированная	14,6	14,6	14,6		2,80
		2	кухня	11,3	11,3		11,3	
		3	санузел	4,6	4,6		4,6	
		4	коридор	3,9	3,9		3,9	
			Итого:	34,4	34,4	14,6	19,8	

Квартира № 154

Последнее обследование 15.04.2019 г.

6	154	1	жилая изолированная	15,7	15,7	15,7		2,80
		2	кухня-гостиная	14,5	14,5	7,7	6,8	
		3	санузел	3,9	3,9		3,9	
		4	коридор	4,7	4,7		4,7	
			Итого:	38,8	38,8	23,4	15,4	

Квартира № 155

Последнее обследование 15.04.2019 г.

6	155	1	жилая изолированная	12,2	12,2	12,2		2,80
		2	жилая изолированная	13,0	13,0	13,0		
		3	кухня	10,5	10,5		10,5	
		4	санузел	3,7	3,7		3,7	
		5	коридор	7,7	7,7		7,7	
			Итого:	47,1	47,1	25,2	21,9	

Всего по квартирам: 3 подъезд 6 этаж:

				174,5	174,5	97,4	77,1	
6		В	лестничная клетка	12,9	12,9		12,9	2,80
		в	лифтовой холл	13,4	13,4		13,4	
			Итого:	26,3	26,3		26,3	

Всего по 3 подъезду 6 этажа:

				200,8	200,8	97,4	103,4	
--	--	--	--	--------------	--------------	-------------	--------------	--

Квартира № 156

Последнее обследование 15.04.2019 г.

7	156	1	жилая изолированная	11,5	11,5	11,5		2,80
		2	жилая изолированная	14,7	14,7	14,7		
		3	кухня-гостиная	16,5	16,5	7,8	8,7	
		4	санузел	4,7	4,7		4,7	
		5	коридор	7,0	7,0		7,0	
			Итого:	54,4	54,4	34,0	20,4	

Квартира № 157								
Последнее обследование 15.04.2019 г.								
7	157	1	жилая изолированная	15,0	15,0	15,0		2,80
		2	кухня	11,3	11,3		11,3	
		3	санузел	4,7	4,7		4,7	
		4	коридор	3,2	3,2		3,2	
			Итого:	34,2	34,2	15,0	19,2	
Квартира № 158								
Последнее обследование 15.04.2019 г.								
7	158	1	жилая изолированная	15,7	15,7	15,7		2,80
		2	кухня-гостиная	14,4	14,4	7,6	6,8	
		3	санузел	4,0	4,0		4,0	
		4	коридор	4,7	4,7		4,7	
			Итого:	38,8	38,8	23,3	15,5	
Квартира № 159								
Последнее обследование 15.04.2019 г.								
7	159	1	жилая изолированная	12,3	12,3	12,3		2,80
		2	жилая изолированная	12,9	12,9	12,9		
		3	кухня	10,5	10,5		10,5	
		4	санузел	3,7	3,7		3,7	
		5	коридор	7,8	7,8		7,8	
			Итого:	47,2	47,2	25,2	22,0	
Всего по квартирам: 3 подъезд 7 этаж:				174,6	174,6	97,5	77,1	
7		В	лестничная клетка	12,9	12,9		12,9	2,80
		в	лифтовой холл	13,4	13,4		13,4	
			Итого:	26,3	26,3		26,3	
Всего по 3 подъезд 7 этажа:				200,9	200,9	97,5	103,4	
Квартира № 160								
Последнее обследование 15.04.2019 г.								
8	160	1	жилая изолированная	11,3	11,3	11,3		2,80
		2	жилая изолированная	14,7	14,7	14,7		
		3	кухня-гостиная	16,6	16,6	8,3	8,3	
		4	санузел	4,7	4,7		4,7	
		5	коридор	7,0	7,0		7,0	
			Итого:	54,3	54,3	34,3	20,0	
Квартира № 161								
Последнее обследование 15.04.2019 г.								
8	161	1	жилая изолированная	14,5	14,5	14,5		2,80
		2	кухня	11,4	11,4		11,4	

		3	санузел	4,6	4,6		4,6	
		4	коридор	3,9	3,9		3,9	
		Итого:		34,4	34,4	14,5	19,9	

Квартира № 162

Последнее обследование 15.04.2019 г.

8	162	1	жилая изолированная	15,7	15,7	15,7		2,80
		2	кухня-гостиная	14,5	14,5	7,7	6,8	
		3	санузел	3,9	3,9		3,9	
		4	коридор	4,7	4,7		4,7	
		Итого:		38,8	38,8	23,4	15,4	

Квартира № 163

Последнее обследование 15.04.2019 г.

8	163	1	жилая изолированная	12,2	12,2	12,2		2,80
		2	жилая изолированная	13,0	13,0	13,0		
		3	кухня	10,6	10,6		10,6	
		4	санузел	3,7	3,7		3,7	
		5	коридор	7,8	7,8		7,8	
		Итого:		47,3	47,3	25,2	22,1	

Всего по квартирам: 3 подъезд 8 этаж:

174,8 174,8 97,4 77,4

8		в	лестничная клетка	12,9	12,9		12,9	2,80
		в	лифтовой холл	13,4	13,4		13,4	
		Итого:		26,3	26,3		26,3	

Всего по 3 подъезду 8 этажа:

201,1 201,1 97,4 103,7

Квартира № 164

Последнее обследование 15.04.2019 г.

9	164	1	жилая изолированная	11,4	11,4	11,4		2,80
		2	жилая изолированная	14,6	14,6	14,6		
		3	кухня	16,4	16,4	7,7	8,7	
		4	санузел	4,4	4,4		4,4	
		5	коридор	6,9	6,9		6,9	
		Итого:		53,7	53,7	33,7	20,0	

Квартира № 165

Последнее обследование 15.04.2019 г.

9	165	1	жилая изолированная	15,0	15,0	15,0		2,80
		2	кухня	11,3	11,3		11,3	
		3	санузел	4,6	4,6		4,6	
		4	коридор	3,2	3,2		3,2	
		Итого:		34,1	34,1	15,0	19,1	

Квартира № 166								
Последнее обследование 15.04.2019 г.								
9	166	1	жилая изолированная	15,7	15,7	15,7		2,80
		2	кухня-гостиная	14,5	14,5	7,7	6,8	
		3	санузел	3,9	3,9		3,9	
		4	коридор	4,6	4,6		4,6	
			Итого:	38,7	38,7	23,4	15,3	
Квартира № 167								
Последнее обследование 15.04.2019 г.								
9	167	1	жилая изолированная	12,2	12,2	12,2		2,80
		2	жилая изолированная	12,9	12,9	12,9		
		3	кухня	10,6	10,6		10,6	
		4	санузел	3,7	3,7		3,7	
		5	коридор	7,7	7,7		7,7	
			Итого:	47,1	47,1	25,1	22,0	
Всего по квартирам: 3 подъезд 9 этаж:				173,6	173,6	97,2	76,4	
9		В	лестничная клетка	12,9	12,9		12,9	2,80
		в	лифтовой холл	13,4	13,4		13,4	
			Итого:	26,3	26,3		26,3	
Всего по 3 подъезду 9 этажа:				199,9	199,9	97,2	102,7	
Квартира № 168								
Последнее обследование 15.04.2019 г.								
10	168	1	жилая изолированная	11,3	11,3	11,3		2,80
		2	жилая изолированная	14,7	14,7	14,7		
		3	кухня-гостиная	16,6	16,6	8,3	8,3	
		4	санузел	4,4	4,4		4,4	
		5	коридор	7,0	7,0		7,0	
			Итого:	54,0	54,0	34,3	19,7	
Квартира № 169								
Последнее обследование 15.04.2019 г.								
10	169	1	жилая изолированная	14,5	14,5	14,5		2,80
		2	кухня	11,4	11,4		11,4	
		3	санузел	4,6	4,6		4,6	
		4	коридор	3,9	3,9		3,9	
			Итого:	34,4	34,4	14,5	19,9	
Квартира № 170								
Последнее обследование 15.04.2019 г.								
10	170	1	жилая изолированная	15,7	15,7	15,7		2,80
		2	кухня-гостиная	14,5	14,5	7,7	6,8	
		3	санузел	3,9	3,9		3,9	
		4	коридор	4,7	4,7		4,7	

			Итого:	38,8	38,8	23,4	15,4		
--	--	--	---------------	-------------	-------------	-------------	-------------	--	--

Квартира № 171

Последнее обследование 15.04.2019 г.

10	171	1	жилая изолированная	12,2	12,2	12,2			2,80
		2	жилая изолированная	13,0	13,0	13,0			
		3	кухня	10,6	10,6		10,6		
		4	санузел	3,7	3,7		3,7		
		5	коридор	7,8	7,8		7,8		
			Итого:	47,3	47,3	25,2	22,1		

Всего по квартирам: 3 подъезд 10 этаж:

				174,5	174,5	97,4	77,1		
10		В	лестничная клетка	12,9	12,9		12,9		2,80
		в	лифтовой холл	13,4	13,4		13,4		
			Итого:	26,3	26,3		26,3		

Всего по 3 подъезду 10 этажа:

				200,8	200,8	97,4	103,4		
--	--	--	--	--------------	--------------	-------------	--------------	--	--

Квартира № 172

Последнее обследование 15.04.2019 г.

11	172	1	жилая изолированная	11,4	11,4	11,4			2,80
		2	жилая изолированная	14,6	14,6	14,6			
		3	кухня-гостиная	16,4	16,4	7,7	8,7		
		4	санузел	4,4	4,4		4,4		
		5	коридор	6,9	6,9		6,9		
			Итого:	53,7	53,7	33,7	20,0		

Квартира № 173

Последнее обследование 15.04.2019 г.

11	173	1	жилая изолированная	15,0	15,0	15,0			2,80
		2	кухня	11,3	11,3		11,3		
		3	санузел	4,6	4,6		4,6		
		4	коридор	3,2	3,2		3,2		
			Итого:	34,1	34,1	15,0	19,1		

Квартира № 174

Последнее обследование 15.04.2019 г.

11	174	1	жилая изолированная	15,7	15,7	15,7			2,80
		2	кухня-гостиная	14,5	14,5	7,7	6,8		
		3	санузел	3,9	3,9		3,9		
		4	коридор	4,6	4,6		4,6		
			Итого:	38,7	38,7	23,4	15,3		

Квартира № 175									
Последнее обследование 15.04.2019 г.									
11	175	1	жилая изолированная	12,2	12,2	12,2			2,80
		2	жилая изолированная	12,9	12,9	12,9			
		3	кухня	10,6	10,6		10,6		
		4	санузел	3,7	3,7		3,7		
		5	коридор	7,7	7,7		7,7		
			Итого:	47,1	47,1	25,1	22,0		
Всего по квартирам: 3 подъезд 11 этаж:				173,6	173,6	97,2	76,4		
11		В	лестничная клетка	12,9	12,9		12,9		2,80
		в	лифтовой холл	13,4	13,4		13,4		
			Итого:	26,3	26,3		26,3		
Всего по 3 подъезду 11 этажа:				199,9	199,9	97,2	102,7		
Квартира № 176									
Последнее обследование 15.04.2019 г.									
12	176	1	жилая изолированная	11,3	11,3	11,3			2,80
		2	жилая изолированная	14,7	14,7	14,7			
		3	кухня-гостиная	16,6	16,6	8,3	8,3		
		4	санузел	4,4	4,4		4,4		
		5	коридор	7,0	7,0		7,0		
			Итого:	54,0	54,0	34,3	19,7		
Квартира № 177									
Последнее обследование 15.04.2019 г.									
12	177	1	жилая изолированная	14,5	14,5	14,5			2,80
		2	кухня	11,4	11,4		11,4		
		3	санузел	4,6	4,6		4,6		
		4	коридор	3,9	3,9		3,9		
			Итого:	34,4	34,4	14,5	19,9		
Квартира № 178									
Последнее обследование 15.04.2019 г.									
12	178	1	жилая изолированная	15,7	15,7	15,7			2,80
		2	кухня-гостиная	14,5	14,5	7,7	6,8		
		3	санузел	3,9	3,9		3,9		
		4	коридор	4,7	4,7		4,7		
			Итого:	38,8	38,8	23,4	15,4		
Квартира № 179									
Последнее обследование 15.04.2019 г.									
12	179	1	жилая изолированная	12,2	12,2	12,2			2,80
		2	жилая изолированная	13,0	13,0	13,0			

		3	кухня	10,6	10,6		10,6	
		4	санузел	3,7	3,7		3,7	
		5	коридор	7,8	7,8		7,8	
			Итого:	47,3	47,3	25,2	22,1	
Всего по квартирам: 3 подъезд 12 этаж:				174,5	174,5	97,4	77,1	
12		В	лестничная клетка	12,9	12,9		12,9	2,80
		в	лифтовой холл	13,4	13,4		13,4	
			Итого:	26,3	26,3		26,3	
Всего по 3 подъезду 12 этажа:				200,8	200,8	97,4	103,4	



Квартира № 180

Последнее обследование 15.04.2019 г.

13	180	1	жилая изолированная	11,4	11,4	11,4		2,80
		2	жилая изолированная	14,6	14,6	14,6		
		3	кухня-гостиная	16,4	16,4	7,7	8,7	
		4	санузел	4,4	4,4		4,4	
		5	коридор	6,9	6,9		6,9	
			Итого:	53,7	53,7	33,7	20,0	

Квартира № 181

Последнее обследование 15.04.2019 г.

13	181	1	жилая изолированная	15,0	15,0	15,0		2,80
		2	кухня	11,3	11,3		11,3	
		3	санузел	4,6	4,6		4,6	
		4	коридор	3,2	3,2		3,2	
			Итого:	34,1	34,1	15,0	19,1	

Квартира № 182

Последнее обследование 15.04.2019 г.

13	182	1	жилая изолированная	15,7	15,7	15,7		2,80
		2	кухня-гостиная	14,5	14,5	7,7	6,8	
		3	санузел	3,9	3,9		3,9	
		4	коридор	4,6	4,6		4,6	
			Итого:	38,7	38,7	23,4	15,3	

Квартира № 183

Последнее обследование 15.04.2019 г.

13	183	1	жилая изолированная	12,2	12,2	12,2		2,80
		2	жилая изолированная	12,9	12,9	12,9		
		3	кухня	10,6	10,6		10,6	
		4	санузел	3,7	3,7		3,7	
		5	коридор	7,7	7,7		7,7	

			Итого:	47,1	47,1	25,1	22,0	
Всего по квартирам: 3 подъезд 13 этаж:			173,6	173,6	97,2	76,4		
13		В	лестничная клетка	12,9	12,9		12,9	2,80
		в	лифтовой холл	13,4	13,4		13,4	
			Итого:	26,3	26,3		26,3	
Всего по 3 подъезду 13 этажа:			199,9	199,9	97,2	102,7		

Квартира № 184

Последнее обследование 15.04.2019 г.

14	184	1	жилая изолированная	11,3	11,3	11,3		2,80
		2	жилая изолированная	14,7	14,7	14,7		
		3	кухня-гостиная	16,6	16,6	7,9	8,7	
		4	санузел	4,4	4,4		4,4	
		5	коридор	7,0	7,0		7,0	
			Итого:	54,0	54,0	33,9	20,1	

Квартира № 185

Последнее обследование 15.04.2019 г.

14	185	1	жилая изолированная	14,5	14,5	14,5		2,80
		2	кухня	11,4	11,4		11,4	
		3	санузел	4,6	4,6		4,6	
		4	коридор	3,9	3,9		3,9	
			Итого:	34,4	34,4	14,5	19,9	

Квартира № 186

Последнее обследование 15.04.2019 г.

14	186	1	жилая изолированная	15,7	15,7	15,7		2,80
		2	кухня-гостиная	14,5	14,5	7,7	6,8	
		3	санузел	3,9	3,9		3,9	
		4	коридор	4,7	4,7		4,7	
			Итого:	38,8	38,8	23,4	15,4	

Квартира № 187

Последнее обследование 15.04.2019 г.

14	187	1	жилая изолированная	12,2	12,2	12,2		2,80
		2	жилая изолированная	13,0	13,0	13,0		
		3	кухня	10,6	10,6		10,6	
		4	санузел	3,7	3,7		3,7	
		5	коридор	7,8	7,8		7,8	
			Итого:	47,3	47,3	25,2	22,1	
Всего по квартирам: 3 подъезд 14 этаж:			174,5	174,5	97,0	77,5		

14		В	лестничная клетка	12,9	12,9		12,9	2,80
		в	лифтовой холл	13,7	13,7		13,7	
			Итого:	26,6	26,6		26,6	
Всего по 3 подъезду 14 этажа:				201,1	201,1	97,0	104,1	
Всего по квартирам 3 подъезда:				2266,9	2266,9	1265,9	1001,0	
Всего по МОП 3 подъезда:				342,2	342,2		342,2	
Всего по 3 подъезда:				2609,1	2609,1	1265,9	1343,2	
надстр		В	лестничная клетка	8,5	8,5		8,5	2,36
			Итого:	8,5	8,5		8,5	

Экспликация									
Этаж	№ помещения	№ комнат	Назначение комнат по плану	Общая площадь всех частей здания (комнат и помещений вспомогательного использования)	Общая площадь (кв.м.)	основная (жилая/нежилая, кв.м.)	вспомогательная (кв.м.)	лоджии, балконы (кв.м.с коэф.)	высота (м.)
4 подъезд									
Квартира № 188									
Последнее обследование 15.04.2019 г.									
2	188	1	жилая изолированная	14,7	14,7	14,7			2,65
		2	жилая изолированная	11,6	11,6	11,6			
		3	кухня-гостиная	16,6	16,6	8,5	8,1		
		4	коридор	6,9	6,9		6,9		
		5	санузел	4,4	4,4		4,4		
			Итого:	54,2	54,2	34,8	19,4		
Квартира № 189									
Последнее обследование 15.04.2019 г.									
2	189	1	жилая изолированная	14,5	14,5	14,5			2,65
		2	кухня	11,3	11,3		11,3		
		3	коридор	3,7	3,7		3,7		
		4	санузел	4,8	4,8		4,8		
			Итого:	34,3	34,3	14,5	19,8		
Квартира № 190									
Последнее обследование 15.04.2019 г.									
2	190	1	жилая изолированная	15,8	15,8	15,8			2,65
		2	кухня-гостиная	14,4	14,4	7,6	6,8		
		3	коридор	4,7	4,7		4,7		
		4	санузел	4,1	4,1		4,1		
			Итого:	39,0	39,0	23,4	15,6		
Квартира № 191									
Последнее обследование 15.04.2019 г.									
2	191	1	жилая изолированная	12,6	12,6	12,6			2,65
		2	жилая изолированная	12,2	12,2	12,2			
		3	кухня	11,0	11,0		11,0		
		4	коридор	7,8	7,8		7,8		
		5	санузел	3,7	3,7		3,7		
			Итого:	47,3	47,3	24,8	22,5		

Всего по квартирам: 4 подъезд 2 этаж:				174,8	174,8	97,5	77,3	
2		Г	лестничная клетка	14,5	14,5		14,5	2,65
		г	лифтовой холл	13,4	13,4		13,4	
			Итого:	27,9	27,9		27,9	
Всего по 4 подъезду 2 этажа:				202,7	202,7	97,5	105,2	

Квартира № 192

Последнее обследование 15.04.2019 г.

3	192	1	жилая изолированная	14,6	14,6	14,6		2,65
		2	жилая изолированная	11,6	11,6	11,6		
		3	кухня-гостиная	16,5	16,5	7,9	8,6	
		4	коридор	6,8	6,8		6,8	
		5	санузел	4,4	4,4		4,4	
			Итого:	53,9	53,9	34,1	19,8	

Квартира № 193

Последнее обследование 15.04.2019 г.

3	193	1	жилая изолированная	15,0	15,0	15,0		2,65
		2	кухня	11,4	11,4		11,4	
		3	коридор	3,1	3,1		3,1	
		4	санузел	4,8	4,8		4,8	
			Итого:	34,3	34,3	15,0	19,3	

Квартира № 194

Последнее обследование 15.04.2019 г.

3	194	1	жилая изолированная	15,7	15,7	15,7		2,65
		2	кухня-гостиная	14,5	14,5	6,7	7,8	
		3	коридор	4,7	4,7		4,7	
		4	санузел	3,9	3,9		3,9	
			Итого:	38,8	38,8	22,4	16,4	

Квартира № 195

Последнее обследование 15.04.2019 г.

3	195	1	жилая изолированная	12,9	12,9	12,9		2,65
		2	жилая изолированная	12,1	12,1	12,1		
		3	кухня	10,6	10,6		10,6	
		4	коридор	7,8	7,8		7,8	
		5	санузел	3,7	3,7		3,7	
			Итого:	47,1	47,1	25,0	22,1	

Всего по квартирам: 4 подъезд 3 этаж:				174,1	174,1	96,5	77,6	
3		Г	лестничная клетка	14,5	14,5		14,5	2,65
		г	лифтовой холл	13,4	13,4		13,4	
			Итого:	27,9	27,9		27,9	
Всего по 4 подъезду 3 этажа:				202,0	202,0	96,5	105,5	

Квартира № 196

Последнее обследование 15.04.2019 г.

4	196	1	жилая изолированная	14,6	14,6	14,6		2,65
		2	жилая изолированная	11,4	11,4	11,4		
		3	кухня-гостиная	16,4	16,4	8,3	8,1	
		4	коридор	6,7	6,7		6,7	
		5	санузел	4,4	4,4		4,4	
			Итого:	53,5	53,5	34,3	19,2	

Квартира № 197

Последнее обследование 15.04.2019 г.

4	197	1	жилая изолированная	14,6	14,6	14,6		2,65
		2	кухня	11,2	11,2		11,2	
		3	коридор	3,6	3,6		3,6	
		4	санузел	4,8	4,8		4,8	
			Итого:	34,2	34,2	14,6	19,6	

Квартира № 198

Последнее обследование 15.04.2019 г.

4	198	1	жилая изолированная	15,8	15,8	15,8		2,65
		2	кухня-гостиная	14,4	14,4	7,6	6,8	
		3	коридор	4,6	4,6		4,6	
		4	санузел	3,9	3,9		3,9	
			Итого:	38,7	38,7	23,4	15,3	

Квартира № 199

Последнее обследование 15.04.2019 г.

4	199	1	жилая изолированная	12,6	12,6	12,6		2,65
		2	жилая изолированная	12,3	12,3	12,3		
		3	кухня	11,0	11,0		11,0	
		4	коридор	7,7	7,7		7,7	
		5	санузел	3,8	3,8		3,8	
			Итого:	47,4	47,4	24,9	22,5	

Всего по квартирам: 4 подъезд 4 этаж:				173,8	173,8	97,2	76,6	
4		Г	лестничная клетка	14,5	14,5		14,5	2,65
		г	лифтовой холл	13,4	13,4		13,4	
			Итого:	27,9	27,9		27,9	
Всего по 4 подъезду 4 этажа:				201,7	201,7	97,2	104,5	

Квартира № 200

Последнее обследование 15.04.2019 г.

5	200	1	жилая изолированная	14,6	14,6	14,6		2,65
		2	жилая изолированная	11,6	11,6	11,6		
		3	кухня-гостиная	16,5	16,5	7,9	8,6	
		4	коридор	6,8	6,8		6,8	
		5	санузел	4,4	4,4		4,4	
			Итого:	53,9	53,9	34,1	19,8	

Квартира № 201

Последнее обследование 15.04.2019 г.

5	201	1	жилая изолированная	15,0	15,0	15,0		2,65
		2	кухня	11,2	11,2		11,2	
		3	коридор	3,0	3,0		3,0	
		4	санузел	4,8	4,8		4,8	
			Итого:	34,0	34,0	15,0	19,0	

Квартира № 202

Последнее обследование 15.04.2019 г.

5	202	1	жилая изолированная	15,7	15,7	15,7		2,65
		2	кухня-гостиная	14,5	14,5	6,7	7,8	
		3	коридор	4,7	4,7		4,7	
		4	санузел	3,9	3,9		3,9	
			Итого:	38,8	38,8	22,4	16,4	

Квартира № 203

Последнее обследование 15.04.2019 г.

5	203	1	жилая изолированная	12,9	12,9	12,9		2,65
		2	жилая изолированная	12,1	12,1	12,1		
		3	кухня	10,6	10,6		10,6	
		4	коридор	7,8	7,8		7,8	
		5	санузел	3,7	3,7		3,7	
			Итого:	47,1	47,1	25,0	22,1	

Всего по квартирам: 4 подъезд 5 этаж:				173,8	173,8	96,5	77,3	
5		Г	лестничная клетка	14,5	14,5		14,5	2,65
		г	лифтовой холл	13,4	13,4		13,4	
			Итого:	27,9	27,9		27,9	
Всего по 4 подъезду 5 этажа:				201,7	201,7	96,5	105,2	

Квартира № 204

Последнее обследование 15.04.2019 г.

6	204	1	жилая изолированная	14,6	14,6	14,6		2,65
		2	жилая изолированная	11,4	11,4	11,4		
		3	кухня-гостиная	16,4	16,4	8,3	8,1	
		4	коридор	6,7	6,7		6,7	
		5	санузел	4,4	4,4		4,4	
			Итого:	53,5	53,5	34,3	19,2	

Квартира № 205

Последнее обследование 15.04.2019 г.

6	205	1	жилая изолированная	14,6	14,6	14,6		2,65
		2	кухня	11,2	11,2		11,2	
		3	коридор	3,6	3,6		3,6	
		4	санузел	4,8	4,8		4,8	
			Итого:	34,2	34,2	14,6	19,6	

Квартира № 206

Последнее обследование 15.04.2019 г.

6	206	1	жилая изолированная	15,8	15,8	15,8		2,65
		2	кухня-гостиная	14,4	14,4	7,6	6,8	
		3	коридор	4,6	4,6		4,6	
		4	санузел	3,9	3,9		3,9	
			Итого:	38,7	38,7	23,4	15,3	

Квартира № 207

Последнее обследование 15.04.2019 г.

6	207	1	жилая изолированная	12,6	12,6	12,6		2,65
		2	жилая изолированная	12,3	12,3	12,3		
		3	кухня	11,0	11,0		11,0	
		4	коридор	7,7	7,7		7,7	
		5	санузел	3,8	3,8		3,8	

			Итого:	47,4	47,4	24,9	22,5	
Всего по квартирам: 4 подъезд 6 этаж:				173,8	173,8	97,2	76,6	
6		Г	лестничная клетка	14,5	14,5		14,5	2,65
		г	лифтовой холл	13,4	13,4		13,4	
			Итого:	27,9	27,9		27,9	
Всего по 4 подъезду 6 этажа:				201,7	201,7	97,2	104,5	

Квартира № 208

Последнее обследование 15.04.2019 г.

7	208	1	жилая изолированная	14,6	14,6	14,6		2,65
		2	жилая изолированная	11,6	11,6	11,6		
		3	кухня-гостиная	16,5	16,5	7,9	8,6	
		4	коридор	6,8	6,8		6,8	
		5	санузел	4,4	4,4		4,4	
			Итого:	53,9	53,9	34,1	19,8	

Квартира № 209

Последнее обследование 15.04.2019 г.

7	209	1	жилая изолированная	15,0	15,0	15,0		2,65
		2	кухня	11,2	11,2		11,2	
		3	коридор	3,0	3,0		3,0	
		4	санузел	4,8	4,8		4,8	
			Итого:	34,0	34,0	15,0	19,0	

Квартира № 210

Последнее обследование 15.04.2019 г.

7	210	1	жилая изолированная	15,7	15,7	15,7		2,65
		2	кухня-гостиная	14,5	14,5	6,7	7,8	
		3	коридор	4,7	4,7		4,7	
		4	санузел	3,9	3,9		3,9	
			Итого:	38,8	38,8	22,4	16,4	

Квартира № 211

Последнее обследование 15.04.2019 г.

7	211	1	жилая изолированная	12,9	12,9	12,9		2,65
		2	жилая изолированная	12,1	12,1	12,1		
		3	кухня	10,6	10,6		10,6	
		4	коридор	7,8	7,8		7,8	
		5	санузел	3,7	3,7		3,7	

			Итого:	47,1	47,1	25,0	22,1	
Всего по квартирам: 4 подъезд 7 этаж:								
7		Г	лестничная клетка	14,5	14,5		14,5	2,65
		г	лифтовой холл	13,4	13,4		13,4	
			Итого:	27,9	27,9		27,9	
Всего по 4 подъезду 7 этажа:								
				201,7	201,7	96,5	105,2	

Квартира № 212

Последнее обследование 15.04.2019 г.

8	212	1	жилая изолированная	14,6	14,6	14,6		2,65
		2	жилая изолированная	11,4	11,4	11,4		
		3	кухня-гостиная	16,4	16,4	8,3	8,1	
		4	коридор	6,7	6,7		6,7	
		5	санузел	4,4	4,4		4,4	
			Итого:	53,5	53,5	34,3	19,2	

Квартира № 213

Последнее обследование 15.04.2019 г.

8	213	1	жилая изолированная	14,6	14,6	14,6		2,65
		2	кухня	11,2	11,2		11,2	
		3	коридор	3,6	3,6		3,6	
		4	санузел	4,8	4,8		4,8	
			Итого:	34,2	34,2	14,6	19,6	

Квартира № 214

Последнее обследование 15.04.2019 г.

8	214	1	жилая изолированная	15,8	15,8	15,8		2,65
		2	кухня-гостиная	14,4	14,4	7,6	6,8	
		3	коридор	4,6	4,6		4,6	
		4	санузел	3,9	3,9		3,9	
			Итого:	38,7	38,7	23,4	15,3	

Квартира № 215

Последнее обследование 15.04.2019 г.

8	215	1	жилая изолированная	12,6	12,6	12,6		2,65
		2	жилая изолированная	12,3	12,3	12,3		
		3	кухня	11,0	11,0		11,0	
		4	коридор	7,7	7,7		7,7	
		5	санузел	3,7	3,7		3,7	

			Итого:	47,3	47,3	24,9	22,4	
Всего по квартирам: 4 подъезд 8 этаж:				173,7	173,7	97,2	76,5	
8		Г	лестничная клетка	14,5	14,5		14,5	2,65
		г	лифтовой холл	13,4	13,4		13,4	
			Итого:	27,9	27,9		27,9	
Всего по 4 подъезду 8 этажа:				201,6	201,6	97,2	104,4	

Квартира № 216

Последнее обследование 15.04.2019 г.

9	216	1	жилая изолированная	14,6	14,6	14,6		2,65
		2	жилая изолированная	11,6	11,6	11,6		
		3	кухня-гостиная	16,5	16,5	7,9	8,6	
		4	коридор	6,8	6,8		6,8	
		5	санузел	4,4	4,4		4,4	
			Итого:	53,9	53,9	34,1	19,8	

Квартира № 217

Последнее обследование 15.04.2019 г.

9	217	1	жилая изолированная	15,0	15,0	15,0		2,65
		2	кухня	11,2	11,2		11,2	
		3	коридор	3,0	3,0		3,0	
		4	санузел	4,8	4,8		4,8	
			Итого:	34,0	34,0	15,0	19,0	

Квартира № 218

Последнее обследование 15.04.2019 г.

9	218	1	жилая изолированная	15,7	15,7	15,7		2,65
		2	кухня-гостиная	14,5	14,5	6,7	7,8	
		3	коридор	4,7	4,7		4,7	
		4	санузел	3,9	3,9		3,9	
			Итого:	38,8	38,8	22,4	16,4	

Квартира № 219

Последнее обследование 15.04.2019 г.

9	219	1	жилая изолированная	12,9	12,9	12,9		2,65
		2	жилая изолированная	12,1	12,1	12,1		
		3	кухня	10,6	10,6		10,6	
		4	коридор	7,8	7,8		7,8	

		5 санузел		3,7	3,7		3,7		
		Итого:		47,1	47,1	25,0	22,1		
		Всего по квартирам: 4 подъезд 9 этаж:		173,8	173,8	96,5	77,3		
9		Г лестничная клетка		14,5	14,5		14,5		2,65
		г лифтовой холл		13,4	13,4		13,4		
		Итого:		27,9	27,9		27,9		
		Всего по 4 подъезду 9 этажа:		201,7	201,7	96,5	105,2		

Квартира № 220

Последнее обследование 15.04.2019 г.

10	220	1	жилая изолированная	14,6	14,6	14,6			2,65
		2	жилая изолированная	11,4	11,4	11,4			
		3	кухня-гостиная	16,4	16,4	8,3	8,1		
		4	коридор	6,7	6,7		6,7		
		5	санузел	4,4	4,4		4,4		
		Итого:		53,5	53,5	34,3	19,2		

Квартира № 221

Последнее обследование 15.04.2019 г.

10	221	1	жилая изолированная	14,6	14,6	14,6			2,65
		2	кухня	11,2	11,2		11,2		
		3	коридор	3,6	3,6		3,6		
		4	санузел	4,8	4,8		4,8		
		Итого:		34,2	34,2	14,6	19,6		

Квартира № 222

Последнее обследование 15.04.2019 г.

10	222	1	жилая изолированная	15,8	15,8	15,8			2,65
		2	кухня-гостиная	14,4	14,4	7,6	6,8		
		3	коридор	4,6	4,6		4,6		
		4	санузел	3,9	3,9		3,9		
		Итого:		38,7	38,7	23,4	15,3		

Квартира № 223

Последнее обследование 15.04.2019 г.

10	223	1	жилая изолированная	12,6	12,6	12,6			2,65
		2	жилая изолированная	12,3	12,3	12,3			
		3	кухня	11,0	11,0		11,0		
		4	коридор	7,7	7,7		7,7		

		5 санузел		3,7	3,7		3,7	
		Итого:		47,3	47,3	24,9	22,4	
Всего по квартирам: 4 подъезд 10 этаж:				173,7	173,7	97,2	76,5	
10		Г лестничная клетка		14,5	14,5		14,5	2,65
		г лифтовой холл		13,4	13,4		13,4	
		Итого:		27,9	27,9		27,9	
Всего по 4 подъезду 10 этажа:				201,6	201,6	97,2	104,4	

Квартира № 224

Последнее обследование 15.04.2019 г.

11	224	1	жилая изолированная	14,6	14,6	14,6		2,65
		2	жилая изолированная	11,6	11,6	11,6		
		3	кухня-гостиная	16,5	16,5	7,9	8,6	
		4	коридор	6,8	6,8		6,8	
		5	санузел	4,4	4,4		4,4	
		Итого:		53,9	53,9	34,1	19,8	

Квартира № 225

Последнее обследование 15.04.2019 г.

11	225	1	жилая изолированная	15,0	15,0	15,0		2,65
		2	кухня	11,2	11,2		11,2	
		3	коридор	3,0	3,0		3,0	
		4	санузел	4,8	4,8		4,8	
		Итого:		34,0	34,0	15,0	19,0	

Квартира № 226

Последнее обследование 15.04.2019 г.

11	226	1	жилая изолированная	15,7	15,7	15,7		2,65
		2	кухня-гостиная	14,5	14,5	6,7	7,8	
		3	коридор	4,7	4,7		4,7	
		4	санузел	3,9	3,9		3,9	
		Итого:		38,8	38,8	22,4	16,4	

Квартира № 227

Последнее обследование 15.04.2019 г.

11	227	1	жилая изолированная	12,9	12,9	12,9		2,65
		2	жилая изолированная	12,1	12,1	12,1		
		3	кухня	10,6	10,6		10,6	
		4	коридор	7,8	7,8		7,8	

		5 санузел		3,7	3,7		3,7		
		Итого:		47,1	47,1	25,0	22,1		
		Всего по квартирам: 4 подъезд 11 этаж:		173,8	173,8	96,5	77,3		
11		Г лестничная клетка		14,5	14,5		14,5		2,65
		г лифтовой холл		13,4	13,4		13,4		
		Итого:		27,9	27,9		27,9		
		Всего по 4 подъезду 11 этажа:		201,7	201,7	96,5	105,2		

Квартира № 228

Последнее обследование 15.04.2019 г.

12	228	1	жилая изолированная	14,6	14,6	14,6			2,65
		2	жилая изолированная	11,4	11,4	11,4			
		3	кухня-гостиная	16,4	16,4	8,3	8,1		
		4	коридор	6,7	6,7		6,7		
		5	санузел	4,4	4,4		4,4		
		Итого:		53,5	53,5	34,3	19,2		

Квартира № 229

Последнее обследование 15.04.2019 г.

12	229	1	жилая изолированная	14,6	14,6	14,6			2,65
		2	кухня	11,2	11,2		11,2		
		3	коридор	3,6	3,6		3,6		
		4	санузел	4,8	4,8		4,8		
		Итого:		34,2	34,2	14,6	19,6		

Квартира № 230

Последнее обследование 15.04.2019 г.

12	230	1	жилая изолированная	15,8	15,8	15,8			2,65
		2	кухня-гостиная	14,4	14,4	7,6	6,8		
		3	коридор	4,6	4,6		4,6		
		4	санузел	3,9	3,9		3,9		
		Итого:		38,7	38,7	23,4	15,3		

Квартира № 231

Последнее обследование 15.04.2019 г.

12	231	1	жилая изолированная	12,6	12,6	12,6			2,65
		2	жилая изолированная	12,3	12,3	12,3			
		3	кухня	11,0	11,0		11,0		
		4	коридор	7,7	7,7		7,7		

		5 санузел		3,7	3,7		3,7	
		Итого:		47,3	47,3	24,9	22,4	
Всего по квартирам: 4 подъезд 12 этаж:				173,7	173,7	97,2	76,5	
12		Г лестничная клетка		14,5	14,5		14,5	2,65
		г лифтовой холл		13,4	13,4		13,4	
		Итого:		27,9	27,9		27,9	
Всего по 4 подъезду 12 этажа:				201,6	201,6	97,2	104,4	

Квартира № 232

Последнее обследование 15.04.2019 г.

13	232	1	жилая изолированная	14,7	14,7	14,7		2,65
		2	жилая изолированная	11,5	11,5	11,5		
		3	кухня-гостиная	16,5	16,5	7,9	8,6	
		4	коридор	6,9	6,9		6,9	
		5	санузел	4,4	4,4		4,4	
		Итого:		54,0	54,0	34,1	19,9	

Квартира № 233

Последнее обследование 15.04.2019 г.

13	233	1	жилая изолированная	14,9	14,9	14,9		2,65
		2	кухня	11,2	11,2		11,2	
		3	коридор	3,0	3,0		3,0	
		4	санузел	4,8	4,8		4,8	
		Итого:		33,9	33,9	14,9	19,0	

Квартира № 234

Последнее обследование 15.04.2019 г.

13	234	1	жилая изолированная	15,5	15,5	15,5		2,65
		2	кухня-гостиная	14,5	14,5	6,7	7,8	
		3	коридор	4,6	4,6		4,6	
		4	санузел	3,9	3,9		3,9	
		Итого:		38,5	38,5	22,2	16,3	

Квартира № 235

Последнее обследование 15.04.2019 г.

13	235	1	жилая изолированная	13,0	13,0	13,0		2,65
		2	жилая изолированная	12,2	12,2	12,2		
		3	кухня	10,6	10,6		10,6	

		4 коридор		7,7	7,7		7,7	
		5 санузел		3,7	3,7		3,7	
		Итого:		47,2	47,2	25,2	22,0	
Всего по квартирам: 4 подъезд 13 этаж:				173,6	173,6	96,4	77,2	
13		Г лестничная клетка		14,5	14,5		14,5	2,65
		г лифтовой холл		13,4	13,4		13,4	
		Итого:		27,9	27,9		27,9	
Всего по 4 подъезду 13 этажа:				201,5	201,5	96,4	105,1	

Квартира № 236

Последнее обследование 15.04.2019 г.

14	236	1	жилая изолированная	14,6	14,6	14,6		2,65
		2	жилая изолированная	11,5	11,5	11,5		
		3	кухня-гостиная	16,4	16,4	8,3	8,1	
		4	коридор	6,9	6,9		6,9	
		5	санузел	4,4	4,4		4,4	
		Итого:		53,8	53,8	34,4	19,4	

Квартира № 237

Последнее обследование 15.04.2019 г.

14	237	1	жилая изолированная	15,1	15,1	15,1		2,65
		2	кухня	11,3	11,3		11,3	
		3	коридор	3,0	3,0		3,0	
		4	санузел	4,4	4,4		4,4	
		Итого:		33,8	33,8	15,1	18,7	

Квартира № 238

Последнее обследование 15.04.2019 г.

14	238	1	жилая изолированная	15,7	15,7	15,7		2,65
		2	кухня-гостиная	14,5	14,5	7,7	6,8	
		3	коридор	4,6	4,6		4,6	
		4	санузел	3,9	3,9		3,9	
		Итого:		38,7	38,7	23,4	15,3	

Квартира № 239

Последнее обследование 15.04.2019 г.

14	239	1	жилая изолированная	12,7	12,7	12,7		2,65
		2	жилая изолированная	12,2	12,2	12,2		
		3	кухня	11,0	11,0		11,0	

Экспликация									
Этаж	№ помещения	№ комнат	Назначение комнат по плану	Общая площадь всех частей здания (комнат и помещений вспомогательного использования)	Общая площадь (кв.м.)	основная (жилая/нежилая, кв.м.)	вспомогательная (кв.м.)	лоджии, балконы (кв.м.с коэф.)	высота (м.)
5 подъезд									
Квартира № 240									
Последнее обследование 15.04.2019 г.									
2	240	1	жилая изолированная	13,2	13,2	13,2			2,70
		2	жилая изолированная	13,6	13,6	13,6			
		3	кухня	10,6	10,6		10,6		
		4	коридор	7,7	7,7		7,7		
		5	санузел	3,6	3,6		3,6		
			Итого:	48,7	48,7	26,8	21,9		
Квартира № 241									
Последнее обследование 15.04.2019 г.									
2	241	1	жилая изолированная	15,7	15,7	15,7			2,70
		2	кухня-гостиная	14,5	14,5	6,6	7,9		
		3	коридор	4,7	4,7		4,7		
		4	санузел	3,9	3,9		3,9		
			Итого:	38,8	38,8	22,3	16,5		
Квартира № 242									
Последнее обследование 15.04.2019 г.									
2	242	1	кухня-гостиная	17,2	17,2	9,8	7,4		2,70
		2	коридор	2,7	2,7		2,7		
		3	кладовая	2,2	2,2		2,2		
		4	санузел	4,7	4,7		4,7		
			Итого:	26,8	26,8	9,8	17,0		
Квартира № 243									
Последнее обследование 15.04.2019 г.									
2	243	1	жилая изолированная	13,4	13,4	13,4			2,70
		2	жилая изолированная	12,0	12,0	12,0			
		3	кухня-гостиная	19,2	19,2	11,0	8,2		
		4	коридор	7,6	7,6		7,6		
		5	санузел	4,2	4,2		4,2		
			Итого:	56,4	56,4	36,4	20,0		
Всего по квартирам: 5 подъезд 2 этаж:				170,7	170,7	95,3	75,4		
2		Д	лестничная клетка	12,7	12,7		12,7		
		д	лифтовой холл	13,5	13,5		13,5		

			Итого:	26,2	26,2		26,2		
			Всего по 5 подъезду 2 этажа:	196,9	196,9	95,3	101,6		
Квартира № 244									
Последнее обследование 15.04.2019 г.									
3	244	1	жилая изолированная	13,3	13,3	13,3			2,70
		2	жилая изолированная	13,5	13,5	13,5			
		3	кухня	10,4	10,4		10,4		
		4	коридор	7,7	7,7		7,7		
		5	санузел	3,6	3,6		3,6		
			Итого:	48,5	48,5	26,8	21,7		
Квартира № 245									
Последнее обследование 15.04.2019 г.									
3	245	1	жилая изолированная	15,7	15,7	15,7			2,70
		2	кухня-гостиная	14,5	14,5	7,4	7,1		
		3	коридор	4,7	4,7		4,7		
		4	санузел	3,9	3,9		3,9		
			Итого:	38,8	38,8	23,1	15,7		
Квартира № 246									
Последнее обследование 15.04.2019 г.									
3	246	1	кухня-гостиная	17,1	17,1	9,7	7,4		2,70
		2	коридор	2,7	2,7		2,7		
		3	кладовая	2,2	2,2		2,2		
		4	санузел	4,8	4,8		4,8		
			Итого:	26,8	26,8	9,7	17,1		
Квартира № 247									
Последнее обследование 15.04.2019 г.									
3	247	1	жилая изолированная	13,5	13,5	13,5			2,70
		2	жилая изолированная	12,0	12,0	12,0			
		3	кухня-гостиная	19,1	19,1	9,2	9,9		
		4	коридор	7,6	7,6		7,6		
		5	санузел	4,4	4,4		4,4		
			Итого:	56,6	56,6	34,7	21,9		
			Всего по квартирам: 5 подъезд 3 этаж:	170,7	170,7	94,3	76,4		
3		Д	лестничная клетка	12,7	12,7		12,7		2,70
		д	лифтовой холл	13,5	13,5		13,5		
			Итого:	26,2	26,2		26,2		

Всего по 5 подъезду 3 этажа:				196,9	196,9	94,3	102,6			
Квартира № 248										
Последнее обследование 15.04.2019 г.										
4	248	1	жилая изолированная	13,4	13,4	13,4				2,70
		2	жилая изолированная	13,7	13,7	13,7				
		3	кухня	10,6	10,6		10,6			
		4	коридор	7,7	7,7		7,7			
		5	санузел	3,7	3,7		3,7			
			Итого:	49,1	49,1	27,1	22,0			
Квартира № 249										
Последнее обследование 15.04.2019 г.										
4	249	1	жилая изолированная	15,8	15,8	15,8				2,70
		2	кухня-гостиная	14,5	14,5	6,6	7,9			
		3	коридор	4,7	4,7		4,7			
		4	санузел	3,9	3,9		3,9			
			Итого:	38,9	38,9	22,4	16,5			
Квартира № 250										
Последнее обследование 15.04.2019 г.										
4	250	1	кухня-гостиная	17,1	17,1	9,7	7,4			2,70
		2	коридор	2,7	2,7		2,7			
		3	кладовая	2,2	2,2		2,2			
		4	санузел	4,8	4,8		4,8			
			Итого:	26,8	26,8	9,7	17,1			
Квартира № 251										
Последнее обследование 15.04.2019 г.										
4	251	1	жилая изолированная	13,4	13,4	13,4				2,70
		2	жилая изолированная	12,0	12,0	12,0				
		3	кухня-гостиная	19,0	19,0	10,8	8,2			
		4	коридор	7,6	7,6		7,6			
		5	санузел	4,2	4,2		4,2			
			Итого:	56,2	56,2	36,2	20,0			
Всего по квартирам: 5 подъезд 4 этаж:				171,0	171,0	95,4	75,6			
4		Д	лестничная клетка	12,7	12,7		12,7			
		д	лифтовой холл	13,5	13,5		13,5			
			Итого:	26,2	26,2		26,2			
Всего по 5 подъезду 4 этажа:				197,2	197,2	95,4	101,8			

Квартира № 252								
Последнее обследование 15.04.2019 г.								
5	252	1	жилая изолированная	13,3	13,3	13,3		2,70
		2	жилая изолированная	13,5	13,5	13,5		
		3	кухня	10,4	10,4		10,4	
		4	коридор	7,7	7,7		7,7	
		5	санузел	3,6	3,6		3,6	
			Итого:	48,5	48,5	26,8	21,7	
Квартира № 253								
Последнее обследование 15.04.2019 г.								
5	253	1	жилая изолированная	15,7	15,7	15,7		2,70
		2	кухня-гостиная	14,5	14,5	7,4	7,1	
		3	коридор	4,7	4,7		4,7	
		4	санузел	3,9	3,9		3,9	
			Итого:	38,8	38,8	23,1	15,7	
Квартира № 254								
Последнее обследование 15.04.2019 г.								
5	254	1	кухня-гостиная	17,1	17,1	9,7	7,4	2,70
		2	коридор	2,7	2,7		2,7	
		3	кладовая	2,2	2,2		2,2	
		4	санузел	4,8	4,8		4,8	
			Итого:	26,8	26,8	9,7	17,1	
Квартира № 255								
Последнее обследование 15.04.2019 г.								
5	255	1	жилая изолированная	13,5	13,5	13,5		2,70
		2	жилая изолированная	12,0	12,0	12,0		
		3	кухня-гостиная	19,1	19,1	9,2	9,9	
		4	коридор	7,6	7,6		7,6	
		5	санузел	4,4	4,4		4,4	
			Итого:	56,6	56,6	34,7	21,9	
Всего по квартирам: 5 подъезд 5 этаж:				170,7	170,7	94,3	76,4	
5		Д	лестничная клетка	12,7	12,7		12,7	2,70
		д	лифтовой холл	13,5	13,5		13,5	
			Итого:	26,2	26,2		26,2	
Всего по 5 подъезду 5 этажа:				196,9	196,9	94,3	102,6	
Квартира № 256								
Последнее обследование 15.04.2019 г.								
6	256	1	жилая изолированная	13,4	13,4	13,4		2,70
		2	жилая изолированная	13,7	13,7	13,7		
		3	кухня	10,6	10,6		10,6	
		4	коридор	7,7	7,7		7,7	

		5	санузел		3,7	3,7		3,7		
			Итого:		49,1	49,1	27,1	22,0		
Квартира № 257										
Последнее обследование 15.04.2019 г.										
6	257	1	жилая изолированная		15,8	15,8	15,8			2,70
		2	кухня-гостиная		14,5	14,5	6,6	7,9		
		3	коридор		4,7	4,7		4,7		
		4	санузел		3,9	3,9		3,9		
			Итого:		38,9	38,9	22,4	16,5		
Квартира № 258										
Последнее обследование 15.04.2019 г.										
6	258	1	кухня-гостиная		17,1	17,1	9,7	7,4		2,70
		2	коридор		2,7	2,7		2,7		
		3	кладовая		2,2	2,2		2,2		
		4	санузел		4,8	4,8		4,8		
			Итого:		26,8	26,8	9,7	17,1		
Квартира № 259										
Последнее обследование 15.04.2019 г.										
6	259	1	жилая изолированная		13,4	13,4	13,4			2,70
		2	жилая изолированная		12,0	12,0	12,0			
		3	кухня-гостиная		19,0	19,0	10,8	8,2		
		4	коридор		7,6	7,6		7,6		
		5	санузел		4,2	4,2		4,2		
			Итого:		56,2	56,2	36,2	20,0		
Всего по квартирам: 5 подъезд 6 этаж:					171,0	171,0	95,4	75,6		
6		Д	лестничная клетка		12,7	12,7		12,7		2,70
		д	лифтовой холл		13,5	13,5		13,5		
			Итого:		26,2	26,2		26,2		
Всего по 5 подъезду 6 этажа:					197,2	197,2	95,4	101,8		
Квартира № 260										
Последнее обследование 15.04.2019 г.										
7	260	1	жилая изолированная		13,3	13,3	13,3			2,70
		2	жилая изолированная		13,5	13,5	13,5			
		3	кухня		10,4	10,4		10,4		
		4	коридор		7,7	7,7		7,7		
		5	санузел		3,6	3,6		3,6		
			Итого:		48,5	48,5	26,8	21,7		
Квартира № 261										
Последнее обследование 15.04.2019 г.										

7	261	1	жилая изолированная	15,7	15,7	15,7			2,70
		2	кухня-гостиная	14,5	14,5	7,4	7,1		
		3	коридор	4,7	4,7		4,7		
		4	санузел	3,9	3,9		3,9		
			Итого:	38,8	38,8	23,1	15,7		
Квартира № 262									
Последнее обследование 15.04.2019 г.									
7	262	1	кухня-гостиная	17,1	17,1	9,7	7,4		2,70
		2	коридор	2,7	2,7		2,7		
		3	кладовая	2,2	2,2		2,2		
		4	санузел	4,8	4,8		4,8		
			Итого:	26,8	26,8	9,7	17,1		
Квартира № 263									
Последнее обследование 15.04.2019 г.									
7	263	1	жилая изолированная	13,5	13,5	13,5			2,70
		2	жилая изолированная	12,0	12,0	12,0			
		3	кухня-гостиная	19,1	19,1	9,2	9,9		
		4	коридор	7,6	7,6		7,6		
		5	санузел	4,4	4,4		4,4		
			Итого:	56,6	56,6	34,7	21,9		
Всего по квартирам: 5 подъезд 7 этаж:				170,7	170,7	94,3	76,4		
7		Д	лестничная клетка	12,7	12,7		12,7		2,70
		д	лифтовой холл	13,5	13,5		13,5		
			Итого:	26,2	26,2		26,2		
Всего по 5 подъезду 7 этажа:				196,9	196,9	94,3	102,6		
Квартира № 264									
Последнее обследование 15.04.2019 г.									
8	264	1	жилая изолированная	13,4	13,4	13,4			2,70
		2	жилая изолированная	13,7	13,7	13,7			
		3	кухня	10,6	10,6		10,6		
		4	коридор	7,7	7,7		7,7		
		5	санузел	3,7	3,7		3,7		
			Итого:	49,1	49,1	27,1	22,0		
Квартира № 265									
Последнее обследование 15.04.2019 г.									
8	265	1	жилая изолированная	15,8	15,8	15,8			2,70
		2	кухня-гостиная	14,5	14,5	6,6	7,9		
		3	коридор	4,7	4,7		4,7		
		4	санузел	3,9	3,9		3,9		
			Итого:	38,9	38,9	22,4	16,5		

Квартира № 266								
Последнее обследование 15.04.2019 г.								
8	266	1	кухня-гостиная	17,1	17,1	9,7	7,4	2,70
		2	коридор	2,7	2,7		2,7	
		3	кладовая	2,2	2,2		2,2	
		4	санузел	4,8	4,8		4,8	
			Итого:	26,8	26,8	9,7	17,1	
Квартира № 267								
Последнее обследование 15.04.2019 г.								
8	267	1	жилая изолированная	13,4	13,4	13,4		2,70
		2	жилая изолированная	12,0	12,0	12,0		
		3	кухня-гостиная	19,0	19,0	10,8	8,2	
		4	коридор	7,6	7,6		7,6	
		5	санузел	4,2	4,2		4,2	
			Итого:	56,2	56,2	36,2	20,0	
Всего по квартирам: 5 подъезд 8 этаж:				171,0	171,0	95,4	75,6	
8		Д	лестничная клетка	12,7	12,7		12,7	2,70
		д	лифтовой холл	13,5	13,5		13,5	
			Итого:	26,2	26,2		26,2	
Всего по 5 подъезду 8 этажа:				197,2	197,2	95,4	101,8	
Квартира № 268								
Последнее обследование 15.04.2019 г.								
9	268	1	жилая изолированная	13,3	13,3	13,3		2,70
		2	жилая изолированная	13,5	13,5	13,5		
		3	кухня	10,4	10,4		10,4	
		4	коридор	7,7	7,7		7,7	
		5	санузел	3,6	3,6		3,6	
			Итого:	48,5	48,5	26,8	21,7	
Квартира № 269								
Последнее обследование 15.04.2019 г.								
9	269	1	жилая изолированная	15,7	15,7	15,7		2,70
		2	кухня-гостиная	14,5	14,5	7,4	7,1	
		3	коридор	4,7	4,7		4,7	
		4	санузел	3,9	3,9		3,9	
			Итого:	38,8	38,8	23,1	15,7	
Квартира № 270								
Последнее обследование 15.04.2019 г.								
9	270	1	кухня-гостиная	17,1	17,1	9,7	7,4	2,70
		2	коридор	2,7	2,7		2,7	
		3	кладовая	2,2	2,2		2,2	

		4	санузел		4,8	4,8		4,8	
			Итого:		26,8	26,8	9,7	17,1	
Квартира № 271									
Последнее обследование 15.04.2019 г.									
9	271	1	жилая изолированная		13,5	13,5	13,5		2,70
		2	жилая изолированная		12,0	12,0	12,0		
		3	кухня-гостиная		19,1	19,1	9,2	9,9	
		4	коридор		7,6	7,6		7,6	
		5	санузел		4,4	4,4		4,4	
			Итого:		56,6	56,6	34,7	21,9	
Всего по квартирам: 5 подъезд 9 этаж:					170,7	170,7	94,3	76,4	
9		Д	лестничная клетка		12,7	12,7		12,7	2,70
		д	лифтовой холл		13,5	13,5		13,5	
			Итого:		26,2	26,2		26,2	
Всего по 5 подъезду 9 этажа:					196,9	196,9	94,3	102,6	
Квартира № 272									
Последнее обследование 15.04.2019 г.									
10	272	1	жилая изолированная		13,4	13,4	13,4		2,70
		2	жилая изолированная		13,7	13,7	13,7		
		3	кухня		10,6	10,6		10,6	
		4	коридор		7,7	7,7		7,7	
		5	санузел		3,7	3,7		3,7	
			Итого:		49,1	49,1	27,1	22,0	
Квартира № 273									
Последнее обследование 15.04.2019 г.									
10	273	1	жилая изолированная		15,8	15,8	15,8		2,70
		2	кухня-гостиная		14,5	14,5	6,6	7,9	
		3	коридор		4,7	4,7		4,7	
		4	санузел		3,9	3,9		3,9	
			Итого:		38,9	38,9	22,4	16,5	
Квартира № 274									
Последнее обследование 15.04.2019 г.									
10	274	1	кухня-гостиная		17,1	17,1	9,7	7,4	2,70
		2	коридор		2,7	2,7		2,7	
		3	кладовая		2,2	2,2		2,2	
		4	санузел		4,8	4,8		4,8	
			Итого:		26,8	26,8	9,7	17,1	
Квартира № 275									
Последнее обследование 15.04.2019 г.									

10	275	1	жилая изолированная	13,4	13,4	13,4			2,70
		2	жилая изолированная	12,0	12,0	12,0			
		3	кухня-гостиная	19,0	19,0	10,8	8,2		
		4	коридор	7,6	7,6		7,6		
		5	санузел	4,2	4,2		4,2		
			Итого:	56,2	56,2	36,2	20,0		
Всего по квартирам: 5 подъезд 10 этаж:				171,0	171,0	95,4	75,6		
10		Д	лестничная клетка	12,7	12,7		12,7		2,70
		д	лифтовой холл	13,5	13,5		13,5		
			Итого:	26,2	26,2		26,2		
Всего по 5 подъезду 10 этажа:				197,2	197,2	95,4	101,8		
Квартира № 276									
Последнее обследование 15.04.2019 г.									
11	276	1	жилая изолированная	13,3	13,3	13,3			2,70
		2	жилая изолированная	13,5	13,5	13,5			
		3	кухня	10,4	10,4		10,4		
		4	коридор	7,7	7,7		7,7		
		5	санузел	3,6	3,6		3,6		
			Итого:	48,5	48,5	26,8	21,7		
Квартира № 277									
Последнее обследование 15.04.2019 г.									
11	277	1	жилая изолированная	15,7	15,7	15,7			2,70
		2	кухня-гостиная	14,5	14,5	7,4	7,1		
		3	коридор	4,7	4,7		4,7		
		4	санузел	3,9	3,9		3,9		
			Итого:	38,8	38,8	23,1	15,7		
Квартира № 278									
Последнее обследование 15.04.2019 г.									
11	278	1	кухня-гостиная	17,1	17,1	9,7	7,4		2,70
		2	коридор	2,7	2,7		2,7		
		3	кладовая	2,2	2,2		2,2		
		4	санузел	4,8	4,8		4,8		
			Итого:	26,8	26,8	9,7	17,1		
Квартира № 279									
Последнее обследование 15.04.2019 г.									
11	279	1	жилая изолированная	13,5	13,5	13,5			2,70
		2	жилая изолированная	12,0	12,0	12,0			
		3	кухня-гостиная	19,1	19,1	9,2	9,9		
		4	коридор	7,6	7,6		7,6		
		5	санузел	4,4	4,4		4,4		

			Итого:	56,6	56,6	34,7	21,9		
Всего по квартирам: 5 подъезд 11 этаж:				170,7	170,7	94,3	76,4		
11		Д	лестничная клетка	12,7	12,7		12,7		2,70
		д	лифтовой холл	13,5	13,5		13,5		
			Итого:	26,2	26,2		26,2		
Всего по 5 подъезду 11 этажа:				196,9	196,9	94,3	102,6		
Квартира № 280									
Последнее обследование 15.04.2019 г.									
12	280	1	жилая изолированная	13,4	13,4	13,4			2,70
		2	жилая изолированная	13,7	13,7	13,7			
		3	кухня	10,6	10,6		10,6		
		4	коридор	7,7	7,7		7,7		
		5	санузел	3,7	3,7		3,7		
			Итого:	49,1	49,1	27,1	22,0		
Квартира № 281									
Последнее обследование 15.04.2019 г.									
12	281	1	жилая изолированная	15,8	15,8	15,8			2,70
		2	кухня-гостиная	14,5	14,5	6,6	7,9		
		3	коридор	4,7	4,7		4,7		
		4	санузел	3,9	3,9		3,9		
			Итого:	38,9	38,9	22,4	16,5		
Квартира № 282									
Последнее обследование 15.04.2019 г.									
12	282	1	кухня-гостиная	17,1	17,1	9,7	7,4		2,70
		2	коридор	2,7	2,7		2,7		
		3	кладовая	2,2	2,2		2,2		
		4	санузел	4,8	4,8		4,8		
			Итого:	26,8	26,8	9,7	17,1		
Квартира № 283									
Последнее обследование 15.04.2019 г.									
12	283	1	жилая изолированная	13,4	13,4	13,4			2,70
		2	жилая изолированная	12,0	12,0	12,0			
		3	кухня-гостиная	19,0	19,0	10,8	8,2		
		4	коридор	7,6	7,6		7,6		
		5	санузел	4,2	4,2		4,2		
			Итого:	56,2	56,2	36,2	20,0		
Всего по квартирам: 5 подъезд 12 этаж:				171,0	171,0	95,4	75,6		
12		Д	лестничная клетка	12,7	12,7		12,7		2,70
		д	лифтовой холл	13,5	13,5		13,5		

			Итого:	26,2	26,2		26,2		
			Всего по 5 подъезду 12 этажа:	197,2	197,2	95,4	101,8		
Квартира № 284									
Последнее обследование 15.04.2019 г.									
13	284	1	жилая изолированная	13,3	13,3	13,3			2,70
		2	жилая изолированная	13,5	13,5	13,5			
		3	кухня	10,4	10,4		10,4		
		4	коридор	7,7	7,7		7,7		
		5	санузел	3,6	3,6		3,6		
			Итого:	48,5	48,5	26,8	21,7		
Квартира № 285									
Последнее обследование 15.04.2019 г.									
13	285	1	жилая изолированная	15,7	15,7	15,7			2,70
		2	кухня-гостиная	14,5	14,5	7,4	7,1		
		3	коридор	4,7	4,7		4,7		
		4	санузел	3,9	3,9		3,9		
			Итого:	38,8	38,8	23,1	15,7		
Квартира № 286									
Последнее обследование 15.04.2019 г.									
13	286	1	кухня-гостиная	17,1	17,1	9,7	7,4		2,70
		2	коридор	2,7	2,7		2,7		
		3	кладовая	2,2	2,2		2,2		
		4	санузел	4,4	4,4		4,4		
			Итого:	26,4	26,4	9,7	16,7		
Квартира № 287									
Последнее обследование 15.04.2019 г.									
13	287	1	жилая изолированная	13,5	13,5	13,5			2,70
		2	жилая изолированная	12,0	12,0	12,0			
		3	кухня-гостиная	19,1	19,1	9,2	9,9		
		4	коридор	7,6	7,6		7,6		
		5	санузел	4,4	4,4		4,4		
			Итого:	56,6	56,6	34,7	21,9		
			Всего по квартирам: 5 подъезд 13 этаж:	170,3	170,3	94,3	76,0		
13		Д	лестничная клетка	12,7	12,7		12,7		2,70
		д	лифтовой холл	13,7	13,7		13,7		
			Итого:	26,4	26,4		26,4		
			Всего по 5 подъезду 13 этажа:	196,7	196,7	94,3	102,4		

Экспликация									
Этаж	№ помещения	№ комнат	Назначение комнат по плану	Общая площадь всех частей здания (комнат и помещений вспомогательного использования)	Общая площадь (кв.м.)	основная (жилая/нежилая, кв.м.)	вспомогательная (кв.м.)	лоджии, балконы (кв.м.с коэф.)	высота (м.)
6 подъезд									
Квартира № 288									
Последнее обследование 15.04.2019 г.									
2	288	1	жилая изолированная	13,4	13,4	13,4			2,80
		2	жилая изолированная	12,4	12,4	12,4			
		3	жилая изолированная	12,6	12,6	12,6			
		4	кухня	10,5	10,5		10,5		
		5	гардеробная	3,0	3,0		3,0		
		6	ванная	3,3	3,3		3,3		
		7	уборная	1,6	1,6		1,6		
		8	коридор	8,9	8,9		8,9		
			Итого:	65,7	65,7	38,4	27,3		
Квартира № 289									
Последнее обследование 15.04.2019 г.									
2	289	1	кухня-гостиная	16,6	16,6	8,5	8,1		2,80
		2	гардеробная	1,9	1,9		1,9		
		3	санузел	4,8	4,8		4,8		
		4	коридор	2,7	2,7		2,7		
			Итого:	26,0	26,0	8,5	17,5		
Квартира № 290									
Последнее обследование 15.04.2019 г.									
2	290	1	кухня-гостиная	16,7	16,7	8,9	7,8		2,80
		2	гардеробная	2,0	2,0		2,0		
		3	санузел	3,9	3,9		3,9		
		4	коридор	2,7	2,7		2,7		
			Итого:	25,3	25,3	8,9	16,4		
Квартира № 291									
Последнее обследование 15.04.2019 г.									
2	291	1	жилая изолированная	12,3	12,3	12,3			2,80
		2	жилая изолированная	12,5	12,5	12,5			
		3	жилая изолированная	13,3	13,3	13,3			

		4	кухня	11,0	11,0		11,0	
		5	гардеробная	2,9	2,9		2,9	
		6	ванная	3,5	3,5		3,5	
		7	уборная	1,6	1,6		1,6	
		8	коридор	9,6	9,6		9,6	
			Итого:	66,7	66,7	38,1	28,6	
Всего по квартирам: 6 подъезд 2 этаж:				183,7	183,7	93,9	89,8	
2		Е	лестничная клетка	12,9	12,9		12,9	
		е	лифтовой холл	13,5	13,5		13,5	
			Итого:	26,4	26,4		26,4	
Всего по 6 подъезду 2 этажа:				210,1	210,1	93,9	116,2	

Квартира № 292

Последнее обследование 15.04.2019 г.

3	292	1	жилая изолированная	13,4	13,4	13,4		2,80
		2	жилая изолированная	12,6	12,6	12,6		
		3	жилая изолированная	12,5	12,5	12,5		
		4	кухня	10,5	10,5		10,5	
		5	гардеробная	2,9	2,9		2,9	
		6	ванная	3,4	3,4		3,4	
		7	уборная	1,6	1,6		1,6	
		8	коридор	8,9	8,9		8,9	
			Итого:	65,8	65,8	38,5	27,3	

Квартира № 293

Последнее обследование 15.04.2019 г.

3	293	1	кухня-гостиная	16,4	16,4	8,3	8,1	2,80
		2	гардеробная	1,9	1,9		1,9	
		3	санузел	4,8	4,8		4,8	
		4	коридор	2,7	2,7		2,7	
			Итого:	25,8	25,8	8,3	17,5	

Квартира № 294

Последнее обследование 15.04.2019 г.

3	294	1	кухня-гостиная	16,8	16,8	8,8	8,0	2,80
		2	гардеробная	2,0	2,0		2,0	

		3 санузел	4,0	4,0		4,0	
		4 коридор	2,7	2,7		2,7	
		Итого:	25,5	25,5	8,8	16,7	

Квартира № 295

Последнее обследование 15.04.2019 г.

3	295	1	жилая изолированная	12,5	12,5	12,5		2,80
		2	жилая изолированная	12,7	12,7	12,7		
		3	жилая изолированная	13,2	13,2	13,2		
		4	кухня	11,0	11,0		11,0	
		5	гардеробная	2,9	2,9		2,9	
		6	ванная	3,4	3,4		3,4	
		7	уборная	1,6	1,6		1,6	
		8	коридор	9,4	9,4		9,4	
		Итого:		66,7	66,7	38,4	28,3	

Всего по квартирам: 6 подъезд 3 этаж:

183,8 183,8 94,0 89,8

3		Е	лестничная клетка	12,9	12,9		12,9	2,80
		е	лифтовой холл	13,5	13,5		13,5	
		Итого:		26,4	26,4		26,4	

Всего по 6 подъезду 3 этажа:

210,2 210,2 94,0 116,2

Квартира № 296

Последнее обследование 15.04.2019 г.

4	296	1	жилая изолированная	13,3	13,3	13,3		2,80
		2	жилая изолированная	12,3	12,3	12,3		
		3	жилая изолированная	12,5	12,5	12,5		
		4	кухня	10,5	10,5		10,5	
		5	гардеробная	2,9	2,9		2,9	
		6	ванная	3,6	3,6		3,6	
		7	уборная	1,6	1,6		1,6	
		8	коридор	8,8	8,8		8,8	
		Итого:		65,5	65,5	38,1	27,4	

Квартира № 297

Последнее обследование 15.04.2019 г.

4	297	1	кухня-гостиная	16,6	16,6	8,5	8,1	2,80
---	-----	---	----------------	------	------	-----	-----	------

		2	гардеробная	1,9	1,9		1,9	
		3	санузел	4,8	4,8		4,8	
		4	коридор	2,7	2,7		2,7	
			Итого:	26,0	26,0	8,5	17,5	

Квартира № 298

Последнее обследование 15.04.2019 г.

4	298	1	кухня-гостиная	16,9	16,9	9,1	7,8	2,80
		2	гардеробная	2,0	2,0		2,0	
		3	санузел	3,9	3,9		3,9	
		4	коридор	2,7	2,7		2,7	
			Итого:	25,5	25,5	9,1	16,4	

Квартира № 299

Последнее обследование 15.04.2019 г.

4	299	1	жилая изолированная	12,5	12,5	12,5		2,80
		2	жилая изолированная	12,6	12,6	12,6		
		3	жилая изолированная	13,2	13,2	13,2		
		4	кухня	11,1	11,1		11,1	
		5	гардеробная	2,8	2,8		2,8	
		6	ванная	3,6	3,6		3,6	
		7	уборная	1,6	1,6		1,6	
		8	коридор	9,5	9,5		9,5	
			Итого:	66,9	66,9	38,3	28,6	

Всего по квартирам: 6 подъезд 4 этаж:

183,9 183,9 94,0 89,9

4		Е	лестничная клетка	12,9	12,9		12,9	2,80
		е	лифтовой холл	13,5	13,5		13,5	
			Итого:	26,4	26,4		26,4	

Всего по 6 подъезду 4 этажа:

210,3 210,3 94,0 116,3

Квартира № 300

Последнее обследование 15.04.2019 г.

5	300	1	жилая изолированная	13,4	13,4	13,4		2,80
		2	жилая изолированная	12,6	12,6	12,6		
		3	жилая изолированная	12,5	12,5	12,5		
		4	кухня	10,5	10,5		10,5	
		5	гардеробная	2,9	2,9		2,9	
		6	ванная	3,4	3,4		3,4	

		7	уборная	1,6	1,6		1,6	
		8	коридор	8,9	8,9		8,9	
			Итого:	65,8	65,8	38,5	27,3	

Квартира № 301

Последнее обследование 15.04.2019 г.

5	301	1	кухня-гостиная	16,4	16,4	8,3	8,1	2,80
		2	гардеробная	1,9	1,9		1,9	
		3	санузел	4,8	4,8		4,8	
		4	коридор	2,7	2,7		2,7	
			Итого:	25,8	25,8	8,3	17,5	

Квартира № 302

Последнее обследование 15.04.2019 г.

5	302	1	кухня-гостиная	16,8	16,8	8,8	8,0	2,80
		2	гардеробная	2,0	2,0		2,0	
		3	санузел	4,0	4,0		4,0	
		4	коридор	2,7	2,7		2,7	
			Итого:	25,5	25,5	8,8	16,7	

Квартира № 303

Последнее обследование 15.04.2019 г.

5	303	1	жилая изолированная	12,5	12,5	12,5		2,80
		2	жилая изолированная	12,7	12,7	12,7		
		3	жилая изолированная	13,2	13,2	13,2		
		4	кухня	11,0	11,0		11,0	
		5	гардеробная	2,9	2,9		2,9	
		6	ванная	3,4	3,4		3,4	
		7	уборная	1,6	1,6		1,6	
		8	коридор	9,4	9,4		9,4	
			Итого:	66,7	66,7	38,4	28,3	

Всего по квартирам: 6 подъезд 5 этаж:

183,8 183,8 94,0 89,8

5		Е	лестничная клетка	12,9	12,9		12,9	2,80
		е	лифтовой холл	13,5	13,5		13,5	
			Итого:	26,4	26,4		26,4	

Всего по 6 подъезду 5 этажа:

210,2 210,2 94,0 116,2

Квартира № 304

Последнее обследование 15.04.2019 г.

6	304	1	жилая изолированная	13,3	13,3	13,3			2,80
		2	жилая изолированная	12,3	12,3	12,3			
		3	жилая изолированная	12,5	12,5	12,5			
		4	кухня	10,5	10,5		10,5		
		5	гардеробная	2,9	2,9		2,9		
		6	ванная	3,6	3,6		3,6		
		7	уборная	1,6	1,6		1,6		
		8	коридор	8,8	8,8		8,8		
			Итого:	65,5	65,5	38,1	27,4		

Квартира № 305

Последнее обследование 15.04.2019 г.

6	305	1	кухня-гостиная	16,6	16,6	8,5	8,1		2,80
		2	гардеробная	1,9	1,9		1,9		
		3	санузел	4,8	4,8		4,8		
		4	коридор	2,7	2,7		2,7		
			Итого:	26,0	26,0	8,5	17,5		

Квартира № 306

Последнее обследование 15.04.2019 г.

6	306	1	кухня-гостиная	16,9	16,9	9,1	7,8		2,80
		2	гардеробная	2,0	2,0		2,0		
		3	санузел	3,9	3,9		3,9		
		4	коридор	2,7	2,7		2,7		
			Итого:	25,5	25,5	9,1	16,4		

Квартира № 307

Последнее обследование 15.04.2019 г.

6	307	1	жилая изолированная	12,5	12,5	12,5			2,80
		2	жилая изолированная	12,6	12,6	12,6			
		3	жилая изолированная	13,2	13,2	13,2			
		4	кухня	11,1	11,1		11,1		
		5	гардеробная	2,8	2,8		2,8		
		6	ванная	3,6	3,6		3,6		
		7	уборная	1,6	1,6		1,6		
		8	коридор	9,5	9,5		9,5		
			Итого:	66,9	66,9	38,3	28,6		

Всего по квартирам: 6 подъезд 6 этаж:

				183,9	183,9	94,0	89,9		
6		Е	лестничная клетка	12,9	12,9		12,9		2,80
		е	лифтовой холл	13,5	13,5		13,5		
			Итого:	26,4	26,4		26,4		

Всего по 6 подъезду 6 этажа:				210,3	210,3	94,0	116,3		

Квартира № 308

Последнее обследование 15.04.2019 г.

7	308	1	жилая изолированная	13,4	13,4	13,4			2,80
		2	жилая изолированная	12,6	12,6	12,6			
		3	жилая изолированная	12,5	12,5	12,5			
		4	кухня	10,5	10,5		10,5		
		5	гардеробная	2,9	2,9		2,9		
		6	ванная	3,4	3,4		3,4		
		7	уборная	1,6	1,6		1,6		
		8	коридор	8,9	8,9		8,9		
			Итого:	65,8	65,8	38,5	27,3		

Квартира № 309

Последнее обследование 15.04.2019 г.

7	309	1	кухня-гостиная	16,4	16,4	8,3	8,1		2,80
		2	гардеробная	1,9	1,9		1,9		
		3	санузел	4,8	4,8		4,8		
		4	коридор	2,7	2,7		2,7		
			Итого:	25,8	25,8	8,3	17,5		

Квартира № 310

Последнее обследование 15.04.2019 г.

7	310	1	кухня-гостиная	16,8	16,8	8,8	8,0		2,80
		2	гардеробная	2,0	2,0		2,0		
		3	санузел	4,0	4,0		4,0		
		4	коридор	2,7	2,7		2,7		
			Итого:	25,5	25,5	8,8	16,7		

Квартира № 311

Последнее обследование 15.04.2019 г.

7	311	1	жилая изолированная	12,5	12,5	12,5			2,80
		2	жилая изолированная	12,7	12,7	12,7			
		3	жилая изолированная	13,2	13,2	13,2			
		4	кухня	11,0	11,0		11,0		
		5	гардеробная	2,9	2,9		2,9		
		6	ванная	3,4	3,4		3,4		
		7	уборная	1,6	1,6		1,6		
		8	коридор	9,4	9,4		9,4		
			Итого:	66,7	66,7	38,4	28,3		

Всего по квартирам: 6 подъезд 7 этаж:				183,8	183,8	94,0	89,8	
7		Е	лестничная клетка	12,9	12,9		12,9	2,80
		е	лифтовой холл	13,5	13,5		13,5	
			Итого:	26,4	26,4		26,4	
Всего по 6 подъезду 7 этажа:				210,2	210,2	94,0	116,2	

Квартира № 312

Последнее обследование 15.04.2019 г.

8	312	1	жилая изолированная	13,3	13,3	13,3		2,80
		2	жилая изолированная	12,3	12,3	12,3		
		3	жилая изолированная	12,5	12,5	12,5		
		4	кухня	10,5	10,5		10,5	
		5	гардеробная	2,9	2,9		2,9	
		6	ванная	3,6	3,6		3,6	
		7	уборная	1,6	1,6		1,6	
		8	коридор	8,8	8,8		8,8	
			Итого:	65,5	65,5	38,1	27,4	

Квартира № 313

Последнее обследование 15.04.2019 г.

8	313	1	кухня-гостиная	16,6	16,6	8,5	8,1	2,80
		2	гардеробная	1,9	1,9		1,9	
		3	санузел	4,8	4,8		4,8	
		4	коридор	2,7	2,7		2,7	
			Итого:	26,0	26,0	8,5	17,5	

Квартира № 314

Последнее обследование 15.04.2019 г.

8	314	1	кухня-гостиная	16,9	16,9	9,1	7,8	2,80
		2	гардеробная	2,0	2,0		2,0	
		3	санузел	3,9	3,9		3,9	
		4	коридор	2,7	2,7		2,7	
			Итого:	25,5	25,5	9,1	16,4	

Квартира № 315

Последнее обследование 15.04.2019 г.

8	315	1	жилая изолированная	12,5	12,5	12,5		2,80
		2	жилая изолированная	12,6	12,6	12,6		
		3	жилая изолированная	13,2	13,2	13,2		

		4	кухня	11,1	11,1		11,1	
		5	гардеробная	2,8	2,8		2,8	
		6	ванная	3,6	3,6		3,6	
		7	уборная	1,6	1,6		1,6	
		8	коридор	9,5	9,5		9,5	
			Итого:	66,9	66,9	38,3	28,6	
Всего по квартирам: 6 подъезд 8 этаж:				183,9	183,9	94,0	89,9	
8		Е	лестничная клетка	12,9	12,9		12,9	2,80
		е	лифтовой холл	13,5	13,5		13,5	
			Итого:	26,4	26,4		26,4	
Всего по 6 подъезду 8 этажа:				210,3	210,3	94,0	116,3	

Квартира № 316

Последнее обследование 15.04.2019 г.

9	316	1	жилая изолированная	13,3	13,3	13,3		2,80
		2	жилая изолированная	12,5	12,5	12,5		
		3	жилая изолированная	12,5	12,5	12,5		
		4	кухня	10,5	10,5		10,5	
		5	гардеробная	3,0	3,0		3,0	
		6	ванная	3,4	3,4		3,4	
		7	уборная	1,6	1,6		1,6	
		8	коридор	8,9	8,9		8,9	
			Итого:	65,7	65,7	38,3	27,4	

Квартира № 317

Последнее обследование 15.04.2019 г.

9	317	1	кухня-гостиная	16,6	16,6	8,5	8,1	2,80
		2	гардеробная	1,9	1,9		1,9	
		3	санузел	4,8	4,8		4,8	
		4	коридор	2,7	2,7		2,7	
			Итого:	26,0	26,0	8,5	17,5	

Квартира № 318

Последнее обследование 15.04.2019 г.

9	318	1	кухня-гостиная	16,7	16,7	8,7	8,0	2,80
		2	гардеробная	2,1	2,1		2,1	
		3	санузел	4,0	4,0		4,0	
		4	коридор	2,7	2,7		2,7	

			Итого:	25,5	25,5	8,7	16,8		

Квартира № 319

Последнее обследование 15.04.2019 г.

9	319	1	жилая изолированная	12,3	12,3	12,3			2,80
		2	жилая изолированная	12,5	12,5	12,5			
		3	жилая изолированная	13,2	13,2	13,2			
		4	кухня	11,0	11,0		11,0		
		5	гардеробная	3,0	3,0		3,0		
		6	ванная	3,5	3,5		3,5		
		7	уборная	1,6	1,6		1,6		
		8	коридор	9,4	9,4		9,4		
			Итого:	66,5	66,5	38,0	28,5		

Всего по квартирам: 6 подъезд 9 этаж:

183,7 183,7 93,5 90,2

9		Е	лестничная клетка	12,9	12,9		12,9		2,80
		е	лифтовой холл	13,5	13,5		13,5		
			Итого:	26,4	26,4		26,4		

Всего по 6 подъезду 9 этажа:

210,1 210,1 93,5 116,6

Квартира № 320

Последнее обследование 15.04.2019 г.

10	320	1	жилая изолированная	13,1	13,1	13,1			2,80
		2	жилая изолированная	12,5	12,5	12,5			
		3	жилая изолированная	12,5	12,5	12,5			
		4	кухня	10,6	10,6		10,6		
		5	гардеробная	2,9	2,9		2,9		
		6	ванная	3,4	3,4		3,4		
		7	уборная	1,6	1,6		1,6		
		8	коридор	8,9	8,9		8,9		
			Итого:	65,5	65,5	38,1	27,4		

Квартира № 321

Последнее обследование 15.04.2019 г.

10	321	1	кухня-гостиная	16,8	16,8	8,7	8,1		2,80
		2	гардеробная	2,0	2,0		2,0		
		3	санузел	4,8	4,8		4,8		
		4	коридор	2,7	2,7		2,7		
			Итого:	26,3	26,3	8,7	17,6		

Квартира № 322								
Последнее обследование 15.04.2019 г.								
10	322	1	кухня-гостиная	16,8	16,8	9,0	7,8	2,80
		2	гардеробная	2,0	2,0		2,0	
		3	санузел	3,9	3,9		3,9	
		4	коридор	2,7	2,7		2,7	
			Итого:	25,4	25,4	9,0	16,4	

Квартира № 323								
Последнее обследование 15.04.2019 г.								
10	323	1	жилая изолированная	12,5	12,5	12,5		2,80
		2	жилая изолированная	12,5	12,5	12,5		
		3	жилая изолированная	13,2	13,2	13,2		
		4	кухня	11,1	11,1		11,1	
		5	гардеробная	2,8	2,8		2,8	
		6	ванная	3,5	3,5		3,5	
		7	уборная	1,6	1,6		1,6	
		8	коридор	9,5	9,5		9,5	
			Итого:	66,7	66,7	38,2	28,5	

Всего по квартирам: 6 подъезд 10 этаж:				183,9	183,9	94,0	89,9	
10		Е	лестничная клетка	12,9	12,9		12,9	2,80
		е	лифтовой холл	13,5	13,5		13,5	
			Итого:	26,4	26,4		26,4	
Всего по 6 подъезду 10 этажа:				210,3	210,3	94,0	116,3	

Квартира № 324								
Последнее обследование 15.04.2019 г.								
11	324	1	жилая изолированная	13,3	13,3	13,3		2,80
		2	жилая изолированная	12,5	12,5	12,5		
		3	жилая изолированная	12,5	12,5	12,5		
		4	кухня	10,5	10,5		10,5	
		5	гардеробная	3,0	3,0		3,0	
		6	ванная	3,4	3,4		3,4	
		7	уборная	1,6	1,6		1,6	
		8	коридор	8,9	8,9		8,9	
			Итого:	65,7	65,7	38,3	27,4	

Квартира № 325

квартира № 325**Последнее обследование 15.04.2019 г.**

11	325	1	кухня-гостиная	16,6	16,6	8,5	8,1	2,80
		2	гардеробная	1,9	1,9		1,9	
		3	санузел	4,5	4,5		4,5	
		4	коридор	2,7	2,7		2,7	
			Итого:	25,7	25,7	8,5	17,2	

Квартира № 326**Последнее обследование 15.04.2019 г.**

11	326	1	кухня-гостиная	16,7	16,7	8,7	8,0	2,80
		2	гардеробная	2,1	2,1		2,1	
		3	санузел	4,0	4,0		4,0	
		4	коридор	2,7	2,7		2,7	
			Итого:	25,5	25,5	8,7	16,8	

Квартира № 327**Последнее обследование 15.04.2019 г.**

11	327	1	жилая изолированная	12,3	12,3	12,3		2,80
		2	жилая изолированная	12,5	12,5	12,5		
		3	жилая изолированная	13,2	13,2	13,2		
		4	кухня	11,0	11,0		11,0	
		5	гардеробная	3,0	3,0		3,0	
		6	ванная	3,5	3,5		3,5	
		7	уборная	1,6	1,6		1,6	
		8	коридор	9,4	9,4		9,4	
			Итого:	66,5	66,5	38,0	28,5	

Всего по квартирам: 6 подъезд 11 этаж:**183,4 183,4 93,5 89,9**

11		Е	лестничная клетка	12,9	12,9		12,9	2,80
		е	лифтовой холл	13,7	13,7		13,7	
			Итого:	26,6	26,6		26,6	

Всего по 6 подъезду 11 этажа:**210,0 210,0 93,5 116,5****Всего по квартирам 6 подъезда:****1837,8 1837,8 938,9 898,9****Всего по МОП 6 подъезда:****264,2 264,2 264,2****Всего по 6 подъезду:****2102,0 2102,0 938,9 1163,1**

надстр		Е	лестничная клетка	8,5	8,5		8,5	2,36
--------	--	---	-------------------	-----	-----	--	-----	------

Экспликация									
Этаж	№ помещения	№ комнат	Назначение комнат по плану	Общая площадь всех частей здания (комнат и помещений вспомогательного использования)	Общая площадь (кв.м.)	основная (жилая/нежилая, кв.м.)	вспомогательная (кв.м.)	лоджии, балконы (кв.м.с коэф.)	высота (м.)
7 подъезд									
Квартира № 328									
Последнее обследование 15.04.2019 г.									
2	328	1	жилая изолированная	13,5	13,5	13,5			2,65
		2	жилая изолированная	11,6	11,6	11,6			
		3	кухня-гостиная	19,1	19,1	10,8	8,3		
		4	санузел	4,3	4,3		4,3		
		5	коридор	7,8	7,8		7,8		
			Итого:	56,3	56,3	35,9	20,4		
Квартира № 329									
Последнее обследование 15.04.2019 г.									
2	329	1	кухня-гостиная	17,8	17,8	10,2	7,6		2,65
		2	гардеробная	2,4	2,4		2,4		
		3	санузел	4,7	4,7		4,7		
		4	коридор	2,6	2,6		2,6		
			Итого:	27,5	27,5	10,2	17,3		
Квартира № 330									
Последнее обследование 15.04.2019 г.									
2	330	1	кухня-гостиная	16,0	16,0	8,2	7,8		2,65
		2	санузел	4,0	4,0		4,0		
		3	коридор	5,7	5,7		5,7		
			Итого:	25,7	25,7	8,2	17,5		
Всего по квартирам: 7 подъезд 2 этаж:				109,5	109,5	54,3	55,2		
2		Ж	лестничная клетка	12,8	12,8		12,8		2,65
		ж	лифтовой холл	13,2	13,2		13,2		
			Итого:	26,0	26,0		26,0		
Всего по 7 подъезду 2 этажа:				135,5	135,5	54,3	81,2		
Квартира № 331									
Последнее обследование 15.04.2019 г.									
3	331	1	жилая изолированная	13,5	13,5	13,5			2,65

		2	жилая изолированная	11,6	11,6	11,6		
		3	кухня-гостиная	19,1	19,1	10,9	8,2	
		4	санузел	4,3	4,3		4,3	
		5	коридор	7,8	7,8		7,8	
			Итого:	56,3	56,3	36,0	20,3	

Квартира № 332

Последнее обследование 15.04.2019 г.

3	332	1	кухня-гостиная	17,2	17,2	9,4	7,8	2,65
		2	гардеробная	2,2	2,2		2,2	
		3	санузел	4,7	4,7		4,7	
		4	коридор	2,6	2,6		2,6	
			Итого:	26,7	26,7	9,4	17,3	

Квартира № 333

Последнее обследование 15.04.2019 г.

3	333	1	жилая изолированная	15,8	15,8	15,8		2,65
		2	кухня-гостиная	14,5	14,5	6,7	7,8	
		3	санузел	4,0	4,0		4,0	
		4	коридор	4,7	4,7		4,7	
			Итого:	39,0	39,0	22,5	16,5	

Квартира № 334

Последнее обследование 15.04.2019 г.

3	334	1	жилая изолированная	13,5	13,5	13,5		2,65
		2	жилая изолированная	13,5	13,5	13,5		
		3	кухня	10,8	10,8		10,8	
		4	санузел	3,6	3,6		3,6	
		5	коридор	7,8	7,8		7,8	
			Итого:	49,2	49,2	27,0	22,2	

Всего по квартирам: 7 подъезд 3 этаж:

171,2 171,2 94,9 76,3

3		Ж	лестничная клетка	12,8	12,8		12,8	2,65
		ж	лифтовой холл	13,2	13,2		13,2	
			Итого:	26,0	26,0		26,0	

Всего по 7 подъезду 3 этажа:

197,2 197,2 94,9 102,3

Квартира № 335

Последнее обследование 15.04.2019 г.

4	335	1	жилая изолированная	13,5	13,5	13,5		2,65
		2	жилая изолированная	11,6	11,6	11,6		
		3	кухня-гостиная	19,1	19,1	10,9	8,2	
		4	санузел	4,3	4,3		4,3	
		5	коридор	7,8	7,8		7,8	

			Итого:	56,3	56,3	36,0	20,3		
Квартира № 336									
Последнее обследование 15.04.2019 г.									
4	336	1	кухня-гостиная	17,3	17,3	9,7	7,6		2,65
		2	гардеробная	2,2	2,2		2,2		
		3	санузел	4,7	4,7		4,7		
		4	коридор	2,6	2,6		2,6		
			Итого:	26,8	26,8	9,7	17,1		
Квартира № 337									
Последнее обследование 15.04.2019 г.									
4	337	1	жилая изолированная	15,8	15,8	15,8			2,65
		2	кухня-гостиная	14,5	14,5	6,7	7,8		
		3	санузел	4,0	4,0		4,0		
		4	коридор	4,7	4,7		4,7		
			Итого:	39,0	39,0	22,5	16,5		
Квартира № 338									
Последнее обследование 15.04.2019 г.									
4	338	1	жилая изолированная	13,4	13,4	13,4			2,65
		2	жилая изолированная	13,7	13,7	13,7			
		3	кухня	10,6	10,6		10,6		
		4	санузел	3,6	3,6		3,6		
		5	коридор	7,7	7,7		7,7		
			Итого:	49,0	49,0	27,1	21,9		
Всего по квартирам: 7 подъезд 4 этаж:				171,1	171,1	95,3	75,8		
4		Ж	лестничная клетка	12,8	12,8		12,8		2,65
		ж	лифтовой холл	13,2	13,2		13,2		
			Итого:	26,0	26,0		26,0		
Всего по 7 подъезду 4 этажа:				197,1	197,1	95,3	101,8		
Квартира № 339									
Последнее обследование 15.04.2019 г.									
5	339	1	жилая изолированная	13,4	13,4	13,4			2,65
		2	жилая изолированная	11,9	11,9	11,9			
		3	кухня-гостиная	19,1	19,1	10,9	8,2		
		4	санузел	4,3	4,3		4,3		
		5	коридор	7,8	7,8		7,8		
			Итого:	56,5	56,5	36,2	20,3		
Квартира № 340									
Последнее обследование 15.04.2019 г.									
5	340	1	кухня-гостиная	17,5	17,5	9,7	7,8		2,65
		2	гардеробная	2,2	2,2		2,2		

		3	санузел	4,8	4,8		4,8	
		4	коридор	2,6	2,6		2,6	
			Итого:	27,1	27,1	9,7	17,4	

Квартира № 341

Последнее обследование 15.04.2019 г.

5	341	1	жилая изолированная	15,7	15,7	15,7		2,65
		2	кухня-гостиная	14,6	14,6	6,8	7,8	
		3	санузел	4,0	4,0		4,0	
		4	коридор	4,7	4,7		4,7	
			Итого:	39,0	39,0	22,5	16,5	

Квартира № 342

Последнее обследование 15.04.2019 г.

5	342	1	жилая изолированная	13,3	13,3	13,3		2,65
		2	жилая изолированная	13,6	13,6	13,6		
		3	кухня	10,5	10,5		10,5	
		4	санузел	3,6	3,6		3,6	
		5	коридор	7,7	7,7		7,7	
			Итого:	48,7	48,7	26,9	21,8	

Всего по квартирам: 7 подъезд 5 этаж:

171,3 171,3 95,3 76,0

5		Ж	лестничная клетка	12,8	12,8		12,8	2,65
		ж	лифтовой холл	13,2	13,2		13,2	
			Итого:	26,0	26,0		26,0	

Всего по 7 подъезду 5 этажа:

197,3 197,3 95,3 102,0

Квартира № 343

Последнее обследование 15.04.2019 г.

6	343	1	жилая изолированная	13,5	13,5	13,5		2,65
		2	жилая изолированная	11,9	11,9	11,9		
		3	кухня-гостиная	19,0	19,0	10,8	8,2	
		4	санузел	4,3	4,3		4,3	
		5	коридор	7,8	7,8		7,8	
			Итого:	56,5	56,5	36,2	20,3	

Квартира № 344

Последнее обследование 15.04.2019 г.

6	344	1	кухня-гостиная	17,3	17,3	9,7	7,6	2,65
		2	гардеробная	2,3	2,3		2,3	
		3	санузел	4,8	4,8		4,8	
		4	коридор	2,6	2,6		2,6	
			Итого:	27,0	27,0	9,7	17,3	

Квартира № 345								
Последнее обследование 15.04.2019 г.								
6	345	1	жилая изолированная	15,7	15,7	15,7		2,65
		2	кухня-гостиная	14,5	14,5	6,7	7,8	
		3	санузел	4,0	4,0		4,0	
		4	коридор	4,7	4,7		4,7	
			Итого:	38,9	38,9	22,4	16,5	
Квартира № 346								
Последнее обследование 15.04.2019 г.								
6	346	1	жилая изолированная	13,5	13,5	13,5		2,65
		2	жилая изолированная	13,5	13,5	13,5		
		3	кухня	10,7	10,7		10,7	
		4	санузел	3,6	3,6		3,6	
		5	коридор	7,7	7,7		7,7	
			Итого:	49,0	49,0	27,0	22,0	
Всего по квартирам: 7 подъезд 6 этаж:				171,4	171,4	95,3	76,1	
6		Ж	лестничная клетка	12,8	12,8		12,8	2,65
		ж	лифтовой холл	13,2	13,2		13,2	
			Итого:	26,0	26,0		26,0	
Всего по 7 подъезду 6 этажа:				197,4	197,4	95,3	102,1	
Квартира № 347								
Последнее обследование 15.04.2019 г.								
7	347	1	жилая изолированная	13,4	13,4	13,4		2,65
		2	жилая изолированная	12,0	12,0	12,0		
		3	кухня-гостиная	19,2	19,2	11,0	8,2	
		4	санузел	4,3	4,3		4,3	
		5	коридор	7,7	7,7		7,7	
			Итого:	56,6	56,6	36,4	20,2	
Квартира № 348								
Последнее обследование 15.04.2019 г.								
7	348	1	кухня-гостиная	17,4	17,4	9,6	7,8	2,65
		2	гардеробная	2,3	2,3		2,3	
		3	санузел	4,8	4,8		4,8	
		4	коридор	2,5	2,5		2,5	
			Итого:	27,0	27,0	9,6	17,4	
Квартира № 349								
Последнее обследование 15.04.2019 г.								
7	349	1	жилая изолированная	15,8	15,8	15,8		2,65
		2	кухня-гостиная	14,6	14,6	6,8	7,8	
		3	санузел	4,0	4,0		4,0	

		4	коридор	4,7	4,7		4,7	
			Итого:	39,1	39,1	22,6	16,5	

Квартира № 350

Последнее обследование 15.04.2019 г.

7	350	1	жилая изолированная	13,5	13,5	13,5		2,65
		2	жилая изолированная	13,7	13,7	13,7		
		3	кухня	10,7	10,7		10,7	
		4	санузел	3,6	3,6		3,6	
		5	коридор	7,8	7,8		7,8	
			Итого:	49,3	49,3	27,2	22,1	

Всего по квартирам: 7 подъезд 7 этаж:

172,0 172,0 95,8 76,2

7		Ж	лестничная клетка	12,8	12,8		12,8	2,65
		ж	лифтовой холл	13,2	13,2		13,2	
			Итого:	26,0	26,0		26,0	

Всего по 7 подъезду 7 этажа:

198,0 198,0 95,8 102,2

Квартира № 351

Последнее обследование 15.04.2019 г.

8	351	1	жилая изолированная	13,4	13,4	13,4		2,65
		2	жилая изолированная	12,0	12,0	12,0		
		3	кухня-гостиная	19,1	19,1	10,9	8,2	
		4	санузел	4,3	4,3		4,3	
		5	коридор	7,7	7,7		7,7	
			Итого:	56,5	56,5	36,3	20,2	

Квартира № 352

Последнее обследование 15.04.2019 г.

8	352	1	кухня-гостиная	17,4	17,4	9,8	7,6	2,65
		2	гардеробная	2,3	2,3		2,3	
		3	санузел	4,8	4,8		4,8	
		4	коридор	2,6	2,6		2,6	
			Итого:	27,1	27,1	9,8	17,3	

Квартира № 353

Последнее обследование 15.04.2019 г.

8	353	1	жилая изолированная	15,7	15,7	15,7		2,65
		2	кухня-гостиная	14,6	14,6	6,8	7,8	
		3	санузел	4,0	4,0		4,0	
		4	коридор	4,7	4,7		4,7	
			Итого:	39,0	39,0	22,5	16,5	

Квартира № 354**Последнее обследование 15.04.2019 г.**

8	354	1	жилая изолированная	13,4	13,4	13,4		2,65
		2	жилая изолированная	13,7	13,7	13,7		
		3	кухня	10,6	10,6		10,6	
		4	санузел	3,6	3,6		3,6	
		5	коридор	7,7	7,7		7,7	
			Итого:	49,0	49,0	27,1	21,9	
Всего по квартирам: 7 подъезд 8 этаж:				171,6	171,6	95,7	75,9	
8		Ж	лестничная клетка	12,8	12,8		12,8	2,65
		ж	лифтовой холл	13,2	13,2		13,2	
			Итого:	26,0	26,0		26,0	
Всего по 7 подъезду 8 этажа:				197,6	197,6	95,7	101,9	

Квартира № 355**Последнее обследование 15.04.2019 г.**

9	355	1	жилая изолированная	13,4	13,4	13,4		2,65
		2	жилая изолированная	12,0	12,0	12,0		
		3	кухня-гостиная	19,3	19,3	11,1	8,2	
		4	санузел	4,3	4,3		4,3	
		5	коридор	7,7	7,7		7,7	
			Итого:	56,7	56,7	36,5	20,2	

Квартира № 356**Последнее обследование 15.04.2019 г.**

9	356	1	кухня-гостиная	17,3	17,3	9,5	7,8	2,65
		2	гардеробная	2,3	2,3		2,3	
		3	санузел	4,8	4,8		4,8	
		4	коридор	2,5	2,5		2,5	
			Итого:	26,9	26,9	9,5	17,4	

Квартира № 357**Последнее обследование 15.04.2019 г.**

9	357	1	жилая изолированная	15,7	15,7	15,7		2,65
		2	кухня-гостиная	14,6	14,6	6,8	7,8	
		3	санузел	4,0	4,0		4,0	
		4	коридор	4,7	4,7		4,7	
			Итого:	39,0	39,0	22,5	16,5	

Квартира № 358**Последнее обследование 15.04.2019 г.**

9	358	1	жилая изолированная	13,4	13,4	13,4		2,65
		2	жилая изолированная	13,6	13,6	13,6		
		3	кухня	10,8	10,8		10,8	

		4	санузел	3,6	3,6		3,6	
		5	коридор	7,6	7,6		7,6	
			Итого:	49,0	49,0	27,0	22,0	
Всего по квартирам: 7 подъезд 9 этаж:				171,6	171,6	95,5	76,1	
9		Ж	лестничная клетка	12,8	12,8		12,8	2,65
		ж	лифтовой холл	13,2	13,2		13,2	
			Итого:	26,0	26,0		26,0	
Всего по 7 подъезду 9 этажа:				197,6	197,6	95,5	102,1	

Квартира № 359

Последнее обследование 15.04.2019 г.

10	359	1	жилая изолированная	13,6	13,6	13,6		2,65
		2	жилая изолированная	11,9	11,9	11,9		
		3	кухня-гостиная	19,2	19,2	10,3	8,9	
		4	санузел	4,3	4,3		4,3	
		5	коридор	7,7	7,7		7,7	
			Итого:	56,7	56,7	35,8	20,9	

Квартира № 360

Последнее обследование 15.04.2019 г.

10	360	1	кухня-гостиная	17,3	17,3	9,5	7,8	2,65
		2	гардеробная	2,2	2,2		2,2	
		3	санузел	4,5	4,5		4,5	
		4	коридор	2,6	2,6		2,6	
			Итого:	26,6	26,6	9,5	17,1	

Квартира № 361

Последнее обследование 15.04.2019 г.

10	361	1	жилая изолированная	15,8	15,8	15,8		2,65
		2	кухня-гостиная	14,7	14,7	6,9	7,8	
		3	санузел	4,0	4,0		4,0	
		4	коридор	4,7	4,7		4,7	
			Итого:	39,2	39,2	22,7	16,5	

Квартира № 362

Последнее обследование 15.04.2019 г.

10	362	1	жилая изолированная	13,4	13,4	13,4		2,65
		2	жилая изолированная	13,6	13,6	13,6		
		3	кухня	10,7	10,7		10,7	
		4	санузел	3,8	3,8		3,8	
		5	коридор	7,8	7,8		7,8	
			Итого:	49,3	49,3	27,0	22,3	

Всего по квартирам: 7 подъезд 10 этаж:			171,8	171,8	95,0	76,8	
10		Ж	лестничная клетка	12,8	12,8	12,8	2,65
		ж	лифтовой холл	13,5	13,5	13,5	
			Итого:	26,3	26,3	26,3	
Всего по 7 подъезду 10 этажа:			198,1	198,1	95,0	103,1	
Всего по квартирам 7 подъезда:			1481,5	1481,5	817,1	664,4	
Всего по МОП 7 подъезда:			234,3	234,3		234,3	
Всего по 7 подъезду:			1715,8	1715,8	817,1	898,7	
надстр		Ж	лестничная клетка	9,5	9,5	9,5	2,36
			Итого:	9,5	9,5	9,5	
2	I	1	техническое помещение	62,3	62,3	62,3	2,78/1,85
			Итого:	62,3	62,3	62,3	

Экспликация									
Этаж	№ помещения	№ комнат	Назначение комнат по плану	Общая площадь всех частей здания (комнат и помещений вспомогательного использования)	Общая площадь (кв.м.)	основная (жилая/нежилая, кв.м.)	вспомогательная (кв.м.)	лоджии, балконы (кв.м.с коэф.)	высота (м.)
8 подъезд									
Квартира № 363									
Последнее обследование 15.04.2019 г.									
2	363	1	жилая изолированная	13,2	13,2	13,2			2,65
		2	жилая изолированная	12,3	12,3	12,3			
		3	кухня	10,7	10,7		10,7		
		4	санузел	3,7	3,7		3,7		
		5	коридор	7,7	7,7		7,7		
			Итого:	47,6	47,6	25,5	22,1		
Квартира № 364									
Последнее обследование 15.04.2019 г.									
2	364	1	жилая изолированная	15,7	15,7	15,7			2,65
		2	кухня-гостиная	14,6	14,6	6,5	8,1		
		3	санузел	3,9	3,9		3,9		
		4	коридор	4,7	4,7		4,7		
			Итого:	38,9	38,9	22,2	16,7		
Квартира № 365									
Последнее обследование 15.04.2019 г.									
2	365	1	жилая изолированная	15,0	15,0	15,0			2,65
		2	кухня	11,3	11,3		11,3		
		3	санузел	4,8	4,8		4,8		
		4	коридор	3,0	3,0		3,0		
			Итого:	34,1	34,1	15,0	19,1		
Квартира № 366									
Последнее обследование 15.04.2019 г.									
2	366	1	жилая изолированная	14,7	14,7	14,7			2,65
		2	жилая изолированная	11,7	11,7	11,7			
		3	кухня-гостиная	16,3	16,3	9,3	7,0		
		4	санузел	4,4	4,4		4,4		
		5	коридор	6,8	6,8		6,8		
			Итого:	53,9	53,9	35,7	18,2		
Всего по квартирам: 8 подъезд 2 этаж:				174,5	174,5	98,4	76,1		
2		3	лестничная клетка	13,1	13,1		13,1		2,65
		3	лифтовой холл	13,6	13,6		13,6		

			Итого:	26,7	26,7		26,7		
			Всего по 8 подъезду 2 этажа:	201,2	201,2	98,4	102,8		
Квартира № 367									
Последнее обследование 15.04.2019 г.									
3	367	1	жилая изолированная	13,1	13,1	13,1			2,65
		2	жилая изолированная	12,4	12,4	12,4			
		3	кухня	10,6	10,6		10,6		
		4	санузел	3,8	3,8		3,8		
		5	коридор	7,7	7,7		7,7		
			Итого:	47,6	47,6	25,5	22,1		
Квартира № 368									
Последнее обследование 15.04.2019 г.									
3	368	1	жилая изолированная	15,8	15,8	15,8			2,65
		2	кухня-гостиная	14,5	14,5	6,4	8,1		
		3	санузел	3,9	3,9		3,9		
		4	коридор	4,6	4,6		4,6		
			Итого:	38,8	38,8	22,2	16,6		
Квартира № 369									
Последнее обследование 15.04.2019 г.									
3	369	1	жилая изолированная	15,0	15,0	15,0			2,65
		2	кухня	11,2	11,2		11,2		
		3	санузел	4,7	4,7		4,7		
		4	коридор	3,0	3,0		3,0		
			Итого:	33,9	33,9	15,0	18,9		
Квартира № 370									
Последнее обследование 15.04.2019 г.									
3	370	1	жилая изолированная	14,7	14,7	14,7			2,65
		2	жилая изолированная	11,7	11,7	11,7			
		3	кухня-гостиная	16,3	16,3	9,2	7,1		
		4	санузел	4,4	4,4		4,4		
		5	коридор	6,9	6,9		6,9		
			Итого:	54,0	54,0	35,6	18,4		
			Всего по квартирам: 8 подъезд 3 этаж:	174,3	174,3	98,3	76,0		
3		3	лестничная клетка	13,1	13,1		13,1		2,65
		з	лифтовой холл	13,6	13,6		13,6		
			Итого:	26,7	26,7		26,7		
			Всего по 8 подъезду 3 этажа:	201,0	201,0	98,3	102,7		

Квартира № 371								
Последнее обследование 15.04.2019 г.								
4	371	1	жилая изолированная	13,2	13,2	13,2		2,65
		2	жилая изолированная	12,3	12,3	12,3		
		3	кухня	10,7	10,7		10,7	
		4	санузел	3,7	3,7		3,7	
		5	коридор	7,7	7,7		7,7	
			Итого:	47,6	47,6	25,5	22,1	
Квартира № 372								
Последнее обследование 15.04.2019 г.								
4	372	1	жилая изолированная	15,7	15,7	15,7		2,65
		2	кухня-гостиная	14,6	14,6	6,5	8,1	
		3	санузел	3,9	3,9		3,9	
		4	коридор	4,7	4,7		4,7	
			Итого:	38,9	38,9	22,2	16,7	
Квартира № 373								
Последнее обследование 15.04.2019 г.								
4	373	1	жилая изолированная	15,0	15,0	15,0		2,65
		2	кухня	11,3	11,3		11,3	
		3	санузел	4,8	4,8		4,8	
		4	коридор	3,0	3,0		3,0	
			Итого:	34,1	34,1	15,0	19,1	
Квартира № 374								
Последнее обследование 15.04.2019 г.								
4	374	1	жилая изолированная	14,7	14,7	14,7		2,65
		2	жилая изолированная	11,7	11,7	11,7		
		3	кухня-гостиная	16,3	16,3	9,2	7,1	
		4	санузел	4,4	4,4		4,4	
		5	коридор	6,8	6,8		6,8	
			Итого:	53,9	53,9	35,6	18,3	
			Всего по квартирам: 8 подъезд 4 этаж:	174,5	174,5	98,3	76,2	
4		3	лестничная клетка	13,1	13,1		13,1	2,65
		з	лифтовой холл	13,6	13,6		13,6	
			Итого:	26,7	26,7		26,7	
			Всего по 8 подъезду 4 этажа:	201,2	201,2	98,3	102,9	
Квартира № 375								
Последнее обследование 15.04.2019 г.								
5	375	1	жилая изолированная	13,1	13,1	13,1		2,65
		2	жилая изолированная	12,4	12,4	12,4		

		3	кухня	10,6	10,6		10,6	
		4	санузел	3,8	3,8		3,8	
		5	коридор	7,7	7,7		7,7	
			Итого:	47,6	47,6	25,5	22,1	

Квартира № 376

Последнее обследование 15.04.2019 г.

5	376	1	жилая изолированная	15,8	15,8	15,8		2,65
		2	кухня-гостиная	14,5	14,5	6,4	8,1	
		3	санузел	3,9	3,9		3,9	
		4	коридор	4,6	4,6		4,6	
			Итого:	38,8	38,8	22,2	16,6	

Квартира № 377

Последнее обследование 15.04.2019 г.

5	377	1	жилая изолированная	15,0	15,0	15,0		2,65
		2	кухня	11,2	11,2		11,2	
		3	санузел	4,7	4,7		4,7	
		4	коридор	3,0	3,0		3,0	
			Итого:	33,9	33,9	15,0	18,9	

Квартира № 378

Последнее обследование 15.04.2019 г.

5	378	1	жилая изолированная	14,7	14,7	14,7		2,65
		2	жилая изолированная	11,7	11,7	11,7		
		3	кухня-гостиная	16,3	16,3	9,2	7,1	
		4	санузел	4,4	4,4		4,4	
		5	коридор	6,9	6,9		6,9	
			Итого:	54,0	54,0	35,6	18,4	

Всего по квартирам: 8 подъезд 5 этаж:

				174,3	174,3	98,3	76,0	
--	--	--	--	--------------	--------------	-------------	-------------	--

5		3	лестничная клетка	13,1	13,1		13,1	2,65
		з	лифтовой холл	13,6	13,6		13,6	
			Итого:	26,7	26,7		26,7	

Всего по 8 подъезду 5 этажа:

				201,0	201,0	98,3	102,7	
--	--	--	--	--------------	--------------	-------------	--------------	--

Квартира № 379

Последнее обследование 15.04.2019 г.

6	379	1	жилая изолированная	13,2	13,2	13,2		2,65
		2	жилая изолированная	12,2	12,2	12,2		
		3	кухня	10,6	10,6		10,6	
		4	санузел	3,6	3,6		3,6	
		5	коридор	7,6	7,6		7,6	
			Итого:	47,2	47,2	25,4	21,8	

Квартира № 380								
Последнее обследование 15.04.2019 г.								
6	380	1	жилая изолированная	15,7	15,7	15,7		2,65
		2	кухня-гостиная	14,4	14,4	6,3	8,1	
		3	санузел	3,8	3,8		3,8	
		4	коридор	4,6	4,6		4,6	
			Итого:	38,5	38,5	22,0	16,5	
Квартира № 381								
Последнее обследование 15.04.2019 г.								
6	381	1	жилая изолированная	14,9	14,9	14,9		2,65
		2	кухня	11,3	11,3		11,3	
		3	санузел	4,7	4,7		4,7	
		4	коридор	3,1	3,1		3,1	
			Итого:	34,0	34,0	14,9	19,1	
Квартира № 382								
Последнее обследование 15.04.2019 г.								
6	382	1	жилая изолированная	14,6	14,6	14,6		2,65
		2	жилая изолированная	11,4	11,4	11,4		
		3	кухня-гостиная	16,5	16,5	9,4	7,1	
		4	санузел	4,5	4,5		4,5	
		5	коридор	6,9	6,9		6,9	
			Итого:	53,9	53,9	35,4	18,5	
Всего по квартирам: 8 подъезд 6 этаж:				173,6	173,6	97,7	75,9	
6		3	лестничная клетка	13,1	13,1		13,1	2,65
		з	лифтовой холл	13,6	13,6		13,6	
			Итого:	26,7	26,7		26,7	
Всего по 8 подъезду 6 этажа:				200,3	200,3	97,7	102,6	
Квартира № 383								
Последнее обследование 15.04.2019 г.								
7	383	1	жилая изолированная	13,1	13,1	13,1		2,65
		2	жилая изолированная	12,3	12,3	12,3		
		3	кухня	10,9	10,9		10,9	
		4	санузел	3,7	3,7		3,7	
		5	коридор	7,8	7,8		7,8	
			Итого:	47,8	47,8	25,4	22,4	
Квартира № 384								
Последнее обследование 15.04.2019 г.								
7	384	1	жилая изолированная	16,0	16,0	16,0		2,65
		2	кухня-гостиная	14,3	14,3	6,2	8,1	

		3	санузел	3,9	3,9		3,9	
		4	коридор	4,7	4,7		4,7	
			Итого:	38,9	38,9	22,2	16,7	

Квартира № 385

Последнее обследование 15.04.2019 г.

7	385	1	жилая изолированная	15,0	15,0	15,0		2,65
		2	кухня	11,2	11,2		11,2	
		3	санузел	4,6	4,6		4,6	
		4	коридор	2,9	2,9		2,9	
			Итого:	33,7	33,7	15,0	18,7	

Квартира № 386

Последнее обследование 15.04.2019 г.

7	386	1	жилая изолированная	14,6	14,6	14,6		2,65
		2	жилая изолированная	11,5	11,5	11,5		
		3	кухня-гостиная	16,4	16,4	9,3	7,1	
		4	санузел	4,4	4,4		4,4	
		5	коридор	6,9	6,9		6,9	
			Итого:	53,8	53,8	35,4	18,4	

Всего по квартирам: 8 подъезд 7 этаж:

174,2 174,2 98,0 76,2

7		3	лестничная клетка	13,1	13,1		13,1	2,65
		з	лифтовой холл	13,6	13,6		13,6	
			Итого:	26,7	26,7		26,7	

Всего по 8 подъезду 7 этажа:

200,9 200,9 98,0 102,9

Квартира № 387

Последнее обследование 15.04.2019 г.

8	387	1	жилая изолированная	13,1	13,1	13,1		2,65
		2	жилая изолированная	12,2	12,2	12,2		
		3	кухня	10,6	10,6		10,6	
		4	санузел	3,6	3,6		3,6	
		5	коридор	7,6	7,6		7,6	
			Итого:	47,1	47,1	25,3	21,8	

Квартира № 388

Последнее обследование 15.04.2019 г.

8	388	1	жилая изолированная	15,7	15,7	15,7		2,65
		2	кухня-гостиная	14,4	14,4	6,3	8,1	
		3	санузел	3,8	3,8		3,8	
		4	коридор	4,6	4,6		4,6	
			Итого:	38,5	38,5	22,0	16,5	

Квартира № 389

квартира № 389

Последнее обследование 15.04.2019 г.

8	389	1	жилая изолированная	14,9	14,9	14,9			2,65
		2	кухня	11,3	11,3		11,3		
		3	санузел	4,7	4,7		4,7		
		4	коридор	3,1	3,1		3,1		
			Итого:	34,0	34,0	14,9	19,1		

Квартира № 390

Последнее обследование 15.04.2019 г.

8	390	1	жилая изолированная	14,5	14,5	14,5			2,65
		2	жилая изолированная	11,4	11,4	11,4			
		3	кухня-гостиная	16,5	16,5	9,4	7,1		
		4	санузел	4,5	4,5		4,5		
		5	коридор	6,9	6,9		6,9		
			Итого:	53,8	53,8	35,3	18,5		

Всего по квартирам: 8 подъезд 8 этаж:

173,4 173,4 97,5 75,9

8		3	лестничная клетка	13,1	13,1		13,1		2,65
		з	лифтовой холл	13,6	13,6		13,6		
			Итого:	26,7	26,7		26,7		

Всего по 8 подъезду 8 этажа:

200,1 200,1 97,5 102,6

Квартира № 391

Последнее обследование 15.04.2019 г.

9	391	1	жилая изолированная	13,0	13,0	13,0			2,65
		2	жилая изолированная	12,3	12,3	12,3			
		3	кухня	10,9	10,9		10,9		
		4	санузел	3,7	3,7		3,7		
		5	коридор	7,8	7,8		7,8		
			Итого:	47,7	47,7	25,3	22,4		

Квартира № 392

Последнее обследование 15.04.2019 г.

9	392	1	жилая изолированная	16,0	16,0	16,0			2,65
		2	кухня-гостиная	14,3	14,3	6,2	8,1		
		3	санузел	3,9	3,9		3,9		
		4	коридор	4,7	4,7		4,7		
			Итого:	38,9	38,9	22,2	16,7		

Квартира № 393

Последнее обследование 15.04.2019 г.

9	393	1	жилая изолированная	15,0	15,0	15,0			2,65
		2	кухня	11,2	11,2		11,2		
		3	санузел	4,6	4,6		4,6		
		4	коридор	2,9	2,9		2,9		

			Итого:	33,7	33,7	15,0	18,7		

Квартира № 394

Последнее обследование 15.04.2019 г.

9	394	1	жилая изолированная	14,7	14,7	14,7			2,65
		2	жилая изолированная	11,5	11,5	11,5			
		3	кухня-гостиная	16,4	16,4	9,3	7,1		
		4	санузел	4,4	4,4		4,4		
		5	коридор	6,9	6,9		6,9		
			Итого:	53,9	53,9	35,5	18,4		

Всего по квартирам: 8 подъезд 9 этаж:

174,2 174,2 98,0 76,2

9		3	лестничная клетка	13,1	13,1		13,1		2,65
		з	лифтовой холл	13,6	13,6		13,6		
			Итого:	26,7	26,7		26,7		

Всего по 8 подъезду 9 этажа:

200,9 200,9 98,0 102,9

Квартира № 395

Последнее обследование 15.04.2019 г.

10	395	1	жилая изолированная	13,1	13,1	13,1			2,65
		2	жилая изолированная	12,3	12,3	12,3			
		3	кухня	10,6	10,6		10,6		
		4	санузел	3,7	3,7		3,7		
		5	коридор	7,8	7,8		7,8		
			Итого:	47,5	47,5	25,4	22,1		

Квартира № 396

Последнее обследование 15.04.2019 г.

10	396	1	жилая изолированная	15,7	15,7	15,7			2,65
		2	кухня-гостиная	14,5	14,5	6,4	8,1		
		3	санузел	3,8	3,8		3,8		
		4	коридор	4,6	4,6		4,6		
			Итого:	38,6	38,6	22,1	16,5		

Квартира № 397

Последнее обследование 15.04.2019 г.

10	397	1	жилая изолированная	15,0	15,0	15,0			2,65
		2	кухня	11,2	11,2		11,2		
		3	санузел	4,4	4,4		4,4		
		4	коридор	3,0	3,0		3,0		
			Итого:	33,6	33,6	15,0	18,6		

Квартира № 398

Последнее обследование 15.04.2019 г.

10	398	1	жилая изолированная	14,7	14,7	14,7			2,65
----	-----	---	---------------------	------	------	------	--	--	------

Всего по 9 подъезду 2 этажа:				140,4	140,4	57,5	82,9		
Квартира № 402									
Последнее обследование 15.04.2019 г.									
3	402	1	жилая изолированная	13	13	13			2,8
		2	жилая изолированная	12,3	12,3	12,3			
		3	кухня	10,5	10,5		10,5		
		4	санузел	3,7	3,7		3,7		
		5	коридор	7,7	7,7		7,7		
			Итого:	47,2	47,2	25,3	21,9		
Квартира № 403									
Последнее обследование 15.04.2019 г.									
3	403	1	жилая изолированная	15,8	15,8	15,8			2,8
		2	кухня-гостиная	14,6	14,6	8	6,6		
		3	санузел	4	4		4		
		4	коридор	4,6	4,6		4,6		
			Итого:	39	39	23,8	15,2		
Квартира № 404									
Последнее обследование 15.04.2019 г.									
3	404	1	жилая изолированная	14,9	14,9	14,9			2,8
		2	кухня	11,3	11,3		11,3		
		3	санузел	4,8	4,8		4,8		
		4	коридор	3	3		3		
			Итого:	34	34	14,9	19,1		
Квартира № 405									
Последнее обследование 15.04.2019 г.									
3	405	1	жилая изолированная	15,1	15,1	15,1			2,8
		2	жилая изолированная	11,3	11,3	11,3			
		3	кухня-гостиная	16,3	16,3	8	8,3		
		4	санузел	4,6	4,6		4,6		
		5	коридор	6,5	6,5		6,5		
			Итого:	53,8	53,8	34,4	19,4		
Всего по квартирам: 9 подъезд 3 этаж:				174	174	98,4	75,6		
3		И	лестничная клетка и лифтовой холл	12,9	12,9		12,9		2,8
				13,6	13,6		13,6		
			Итого:	26,5	26,5		26,5		
Всего по 9 подъезду 3 этажа:				200,5	200,5	98,4	102,1		
Квартира № 406									

квартира № 400

Последнее обследование 15.04.2019 г.

4	406	1	жилая изолированная	12,9	12,9	12,9			2,8
		2	жилая изолированная	12,4	12,4	12,4			
		3	кухня	10,6	10,6		10,6		
		4	санузел	3,7	3,7		3,7		
		5	коридор	7,7	7,7		7,7		
			Итого:	47,3	47,3	25,3	22		

Квартира № 407

Последнее обследование 15.04.2019 г.

4	407	1	жилая изолированная	15,7	15,7	15,7			2,8
		2	кухня-гостиная	14,6	14,6	8	6,6		
		3	санузел	3,9	3,9		3,9		
		4	коридор	4,7	4,7		4,7		
			Итого:	38,9	38,9	23,7	15,2		

Квартира № 408

Последнее обследование 15.04.2019 г.

4	408	1	жилая изолированная	14,8	14,8	14,8			2,8
		2	кухня	11,2	11,2		11,2		
		3	санузел	4,8	4,8		4,8		
		4	коридор	3	3		3		
			Итого:	33,8	33,8	14,8	19		

Квартира № 409

Последнее обследование 15.04.2019 г.

4	409	1	жилая изолированная	15,1	15,1	15,1			2,8
		2	жилая изолированная	11,3	11,3	11,3			
		3	кухня-гостиная	16,2	16,2	7,9	8,3		
		4	санузел	4,6	4,6		4,6		
		5	коридор	6,5	6,5		6,5		
			Итого:	53,7	53,7	34,3	19,4		

Всего по квартирам: 9 подъезд 4 этаж:

				173,7	173,7	98,1	75,6		
--	--	--	--	--------------	--------------	-------------	-------------	--	--

4		И	лестничная клетка	12,9	12,9		12,9		2,8
		и	лифтовой холл	13,6	13,6		13,6		
			Итого:	26,5	26,5		26,5		

Всего по 9 подъезду 4 этажа:

				200,2	200,2	98,1	102,1		
--	--	--	--	--------------	--------------	-------------	--------------	--	--

Квартира № 410

Последнее обследование 15.04.2019 г.

5	410	1	жилая изолированная	13	13	13			2,8
		2	жилая изолированная	12,3	12,3	12,3			

		3	кухня	10,5	10,5		10,5	
		4	санузел	3,7	3,7		3,7	
		5	коридор	7,7	7,7		7,7	
			Итого:	47,2	47,2	25,3	21,9	

Квартира № 411

Последнее обследование 15.04.2019 г.

5	411	1	жилая изолированная	15,8	15,8	15,8		2,8
		2	кухня-гостиная	14,6	14,6	8	6,6	
		3	санузел	4	4		4	
		4	коридор	4,6	4,6		4,6	
			Итого:	39	39	23,8	15,2	

Квартира № 412

Последнее обследование 15.04.2019 г.

5	412	1	жилая изолированная	14,9	14,9	14,9		2,8
		2	кухня	11,3	11,3		11,3	
		3	санузел	4,8	4,8		4,8	
		4	коридор	3	3		3	
			Итого:	34	34	14,9	19,1	

Квартира № 413

Последнее обследование 15.04.2019 г.

5	413	1	жилая изолированная	15,1	15,1	15,1		2,8
		2	жилая изолированная	11,3	11,3	11,3		
		3	кухня-гостиная	16,3	16,3	8	8,3	
		4	санузел	4,6	4,6		4,6	
		5	коридор	6,5	6,5		6,5	
			Итого:	53,8	53,8	34,4	19,4	

Всего по квартирам: 9 подъезд 5 этаж:

				174	174	98,4	75,6	
5		И	лестничная клетка	12,9	12,9		12,9	2,8
		и	лифтовой холл	13,6	13,6		13,6	
			Итого:	26,5	26,5		26,5	
			Всего по 9 подъезду 5 этажа:	200,5	200,5	98,4	102,1	

Квартира № 414

Последнее обследование 15.04.2019 г.

6	414	1	жилая изолированная	12,9	12,9	12,9		2,8
		2	жилая изолированная	12,4	12,4	12,4		
		3	кухня	10,6	10,6		10,6	
		4	санузел	3,7	3,7		3,7	
		5	коридор	7,7	7,7		7,7	

			Итого:	47,3	47,3	25,3	22		
Квартира № 415									
Последнее обследование 15.04.2019 г.									
6	415	1	жилая изолированная	15,7	15,7	15,7			2,8
		2	кухня- гостиная	14,6	14,6	8	6,6		
		3	санузел	3,9	3,9		3,9		
		4	коридор	4,7	4,7		4,7		
			Итого:	38,9	38,9	23,7	15,2		
Квартира № 416									
Последнее обследование 15.04.2019 г.									
6	416	1	жилая изолированная	14,8	14,8	14,8			2,8
		2	кухня	11,2	11,2		11,2		
		3	санузел	4,8	4,8		4,8		
		4	коридор	3	3		3		
			Итого:	33,8	33,8	14,8	19		
Квартира № 417									
Последнее обследование 15.04.2019 г.									
6	417	1	жилая изолированная	15,1	15,1	15,1			2,8
		2	жилая изолированная	11,3	11,3	11,3			
		3	кухня-гостиная	16,2	16,2	7,9	8,3		
		4	санузел	4,6	4,6		4,6		
		5	коридор	6,5	6,5		6,5		
			Итого:	53,7	53,7	34,3	19,4		
Всего по квартирам: 9 подъезд 6 этаж:				173,7	173,7	98,1	75,6		
6		И	лестничная клетка	12,9	12,9		12,9		2,8
		и	лифтовой холл	13,6	13,6		13,6		
			Итого:	26,5	26,5		26,5		
Всего по 9 подъезду 6 этажа:				200,2	200,2	98,1	102,1		
Квартира № 418									
Последнее обследование 15.04.2019 г.									
7	418	1	жилая изолированная	13,1	13,1	13,1			2,8
		2	жилая изолированная	12,4	12,4	12,4			
		3	кухня	10,6	10,6		10,6		
		4	санузел	3,8	3,8		3,8		
		5	коридор	7,8	7,8		7,8		
			Итого:	47,7	47,7	25,5	22,2		
Квартира № 419									

Последнее обследование 15.04.2019 г.

7	419	1	жилая изолированная	15,8	15,8	15,8			2,8
		2	кухня- гостиная	14,6	14,6	8	6,6		
		3	санузел	3,9	3,9		3,9		
		4	коридор	4,6	4,6		4,6		
			Итого:	38,9	38,9	23,8	15,1		

Квартира № 420**Последнее обследование 15.04.2019 г.**

7	420	1	жилая изолированная	14,8	14,8	14,8			2,8
		2	кухня	11,3	11,3		11,3		
		3	санузел	4,8	4,8		4,8		
		4	коридор	3	3		3		
			Итого:	33,9	33,9	14,8	19,1		

Квартира № 421**Последнее обследование 15.04.2019 г.**

7	421	1	жилая изолированная	15,2	15,2	15,2			2,8
		2	жилая изолированная	11,2	11,2	11,2			
		3	кухня-гостиная	16,3	16,3	8	8,3		
		4	санузел	4,6	4,6		4,6		
		5	коридор	6,4	6,4		6,4		
			Итого:	53,7	53,7	34,4	19,3		

Всего по квартирам: 9 подъезд 7 этаж:

				174,2	174,2	98,5	75,7		
--	--	--	--	--------------	--------------	-------------	-------------	--	--

7		И	лестничная клетка	12,9	12,9		12,9		2,8
		и	лифтовой холл	13,6	13,6		13,6		
			Итого:	26,5	26,5		26,5		

Всего по 9 подъезду 7 этажа:

				200,7	200,7	98,5	102,2		
--	--	--	--	--------------	--------------	-------------	--------------	--	--

Квартира № 422**Последнее обследование 15.04.2019 г.**

8	422	1	жилая изолированная	12,9	12,9	12,9			2,8
		2	жилая изолированная	12,4	12,4	12,4			
		3	кухня	10,6	10,6		10,6		
		4	санузел	3,7	3,7		3,7		
		5	коридор	7,7	7,7		7,7		
			Итого:	47,3	47,3	25,3	22		

Квартира № 423**Последнее обследование 15.04.2019 г.**

8	423	1	жилая изолированная	15,7	15,7	15,7			2,8
		2	кухня-гостиная	14,6	14,6	8	6,6		
		3	санузел	3,9	3,9		3,9		
		4	коридор	4,7	4,7		4,7		

			Итого:	38,9	38,9	23,7	15,2		

Квартира № 424

Последнее обследование 15.04.2019 г.

8	424	1	жилая изолированная	14,8	14,8	14,8			2,8
		2	кухня	11,2	11,2		11,2		
		3	санузел	4,8	4,8		4,8		
		4	коридор	3	3		3		
			Итого:	33,8	33,8	14,8	19		

Квартира № 425

Последнее обследование 15.04.2019 г.

8	425	1	жилая изолированная	15,1	15,1	15,1			2,8
		2	жилая изолированная	11,3	11,3	11,3			
		3	кухня-гостиная	16,2	16,2	7,9	8,3		
		4	санузел	4,6	4,6		4,6		
		5	коридор	6,5	6,5		6,5		
			Итого:	53,7	53,7	34,3	19,4		

Всего по квартирам: 9 подъезд 8 этаж:

				173,7	173,7	98,1	75,6		
8		И	лестничная клетка	12,9	12,9		12,9		2,8
		и	лифтовой холл	13,6	13,6		13,6		
			Итого:	26,5	26,5		26,5		
			Всего по 9 подъезду 8 этажа:	200,2	200,2	98,1	102,1		

Квартира № 426

Последнее обследование 15.04.2019 г.

9	426	1	жилая изолированная	13,1	13,1	13,1			2,8
		2	жилая изолированная	12,4	12,4	12,4			
		3	кухня	10,6	10,6		10,6		
		4	санузел	3,8	3,8		3,8		
		5	коридор	7,8	7,8		7,8		
			Итого:	47,7	47,7	25,5	22,2		

Квартира № 427

Последнее обследование 15.04.2019 г.

9	427	1	жилая изолированная	15,8	15,8	15,8			2,8
		2	кухня-гостиная	14,6	14,6	8	6,6		
		4	санузел	3,9	3,9		3,9		
		5	коридор	4,6	4,6		4,6		
			Итого:	38,9	38,9	23,8	15,1		

Квартира № 428

Последнее обследование 15.04.2019 г.

9	428	1	жилая изолированная	14,8	14,8	14,8			2,8
		2	кухня	11,3	11,3		11,3		
		3	санузел	4,8	4,8		4,8		
		4	коридор	3	3		3		
			Итого:	33,9	33,9	14,8	19,1		

Квартира № 429

Последнее обследование 15.04.2019 г.

9	429	1	жилая изолированная	15,2	15,2	15,2			2,8
		2	жилая изолированная	11,2	11,2	11,2			
		3	кухня-гостинная	16,3	16,3	8	8,3		
		4	санузел	4,6	4,6		4,6		
		5	коридор	6,4	6,4		6,4		
			Итого:	53,7	53,7	34,4	19,3		

Всего по квартирам: 9 подъезд 9 этаж:**174,2 174,2 98,5 75,7**

9		И	лестничная клетка	12,9	12,9		12,9		2,8
		и	лифтовой холл	13,6	13,6		13,6		
			Итого:	26,5	26,5		26,5		

Всего по 9 подъезду 9 этажа:**200,7 200,7 98,5 102,2****Квартира № 430**

Последнее обследование 15.04.2019 г.

10	430	1	жилая изолированная	12,9	12,9	12,9			2,8
		2	жилая изолированная	12,4	12,4	12,4			
		3	кухня	10,6	10,6		10,6		
		4	санузел	3,7	3,7		3,7		
		5	коридор	7,7	7,7		7,7		
			Итого:	47,3	47,3	25,3	22		

Квартира № 431

Последнее обследование 15.04.2019 г.

10	431	1	жилая изолированная	15,7	15,7	15,7			2,8
		2	кухня-гостинная	14,6	14,6	8	6,6		
		3	санузел	3,9	3,9		3,9		
		4	коридор	4,7	4,7		4,7		
			Итого:	38,9	38,9	23,7	15,2		

Квартира № 432

Последнее обследование 15.04.2019 г.

10	432	1	жилая изолированная	14,8	14,8	14,8			2,8
		2	кухня	11,2	11,2		11,2		

		3	санузел	4,8	4,8		4,8	
		4	коридор	3	3		3	
			Итого:	33,8	33,8	14,8	19	

Квартира № 433

Последнее обследование 15.04.2019 г.

10	433	1	жилая изолированная	15,1	15,1	15,1		2,8
		2	жилая изолированная	11,3	11,3	11,3		
		3	кухня-гостиная	16,2	16,2	7,9	8,3	
		4	санузел	4,6	4,6		4,6	
		5	коридор	6,5	6,5		6,5	
			Итого:	53,7	53,7	34,3	19,4	

Всего по квартирам: 9 подъезд 10 этаж:

				173,7	173,7	98,1	75,6	
10		И	лестничная клетка	12,9	12,9		12,9	2,8
		и	лифтовой холл	13,6	13,6		13,6	
			Итого:	26,5	26,5		26,5	
			Всего по 9 подъезду 10 этажа:	200,2	200,2	98,1	102,1	

Квартира № 434

Последнее обследование 15.04.2019 г.

11	434	1	жилая изолированная	13,1	13,1	13,1		2,8
		2	жилая изолированная	12,4	12,4	12,4		
		3	кухня	10,6	10,6		10,6	
		4	санузел	3,8	3,8		3,8	
		5	коридор	7,8	7,8		7,8	
			Итого:	47,7	47,7	25,5	22,2	

Квартира № 435

Последнее обследование 15.04.2019 г.

11	435	1	жилая изолированная	15,8	15,8	15,8		2,8
		2	кухня-гостиная	14,6	14,6	8	6,6	
		3	санузел	3,9	3,9		3,9	
		4	коридор	4,6	4,6		4,6	
			Итого:	38,9	38,9	23,8	15,1	

Квартира № 436

Последнее обследование 15.04.2019 г.

11	436	1	жилая изолированная	14,8	14,8	14,8		2,8
		2	кухня	11,3	11,3		11,3	
		3	санузел	4,8	4,8		4,8	
		4	коридор	3	3		3	
			Итого:	33,9	33,9	14,8	19,1	

Квартира № 437									
Последнее обследование 15.04.2019 г.									
11	437	1	жилая изолированная	15,2	15,2	15,2			2,8
		2	жилая изолированная	11,2	11,2	11,2			
		3	кухня-гостинная	16,3	16,3	8	8,3		
		4	санузел	4,6	4,6		4,6		
		5	коридор	6,4	6,4		6,4		
			Итого:	53,7	53,7	34,4	19,3		
Всего по квартирам: 9 подъезд 11 этаж:				174,2	174,2	98,5	75,7		
11		И	лестничная клетка	12,9	12,9		12,9		2,8
		и	лифтовой холл	13,6	13,6		13,6		
			Итого:	26,5	26,5		26,5		
Всего по 9 подъезду 11 этажа:				200,7	200,7	98,5	102,2		
Квартира № 438									
Последнее обследование 15.04.2019 г.									
12	438	1	жилая изолированная	13	13	13			2,8
		2	жилая изолированная	12,4	12,4	12,4			
		3	кухня	10,6	10,6		10,6		
		4	санузел	3,8	3,8		3,8		
		5	коридор	7,7	7,7		7,7		
			Итого:	47,5	47,5	25,4	22,1		
Квартира № 439									
Последнее обследование 15.04.2019 г.									
12	439	1	жилая изолированная	15,8	15,8	15,8			2,8
		2	кухня-гостинная	14,5	14,5	7,9	6,6		
		4	санузел	3,9	3,9		3,9		
		5	коридор	4,7	4,7		4,7		
			Итого:	38,9	38,9	23,7	15,2		
Квартира № 440									
Последнее обследование 15.04.2019 г.									
12	440	1	жилая изолированная	14,9	14,9	14,9			2,8
		2	кухня	11,3	11,3		11,3		
		3	санузел	4,8	4,8		4,8		
		4	коридор	3	3		3		
			Итого:	34	34	14,9	19,1		
Квартира № 441									
Последнее обследование 15.04.2019 г.									
12	441	1	жилая изолированная	15,1	15,1	15,1			2,8

		2	жилая изолированная	11,2	11,2	11,2		
		3	кухня-гостиная	16,4	16,4	8,1	8,3	
		4	санузел	4,6	4,6		4,6	
		5	коридор	6,6	6,6		6,6	
			Итого:	53,9	53,9	34,4	19,5	

Всего по квартирам: 9 подъезд 12 этаж: **174,3** **174,3** **98,4** **75,9**

12		И	лестничная клетка	12,9	12,9		12,9	2,8
		и	лифтовой холл	13,6	13,6		13,6	
			Итого:	26,5	26,5		26,5	

Всего по 9 подъезду 12 этажа: **200,8** **200,8** **98,4** **102,4**

Квартира № 442

Последнее обследование 15.04.2019 г.

13	442	1	жилая изолированная	13	13	13		2,8
		2	жилая изолированная	12,4	12,4	12,4		
		3	кухня	10,8	10,8		10,8	
		4	санузел	3,7	3,7		3,7	
		5	коридор	7,8	7,8		7,8	
			Итого:	47,7	47,7	25,4	22,3	

Квартира № 443

Последнее обследование 15.04.2019 г.

13	443	1	жилая изолированная	15,8	15,8	15,8		2,8
		2	кухня-гостиная	14,6	14,6	8	6,6	
		3	санузел	3,9	3,9		3,9	
		4	коридор	4,7	4,7		4,7	
			Итого:	39	39	23,8	15,2	

Квартира № 444

Последнее обследование 15.04.2019 г.

13	444	1	жилая изолированная	14,9	14,9	14,9		2,8
		2	кухня	11,3	11,3		11,3	
		3	санузел	4,5	4,5		4,5	
		4	коридор	3	3		3	
			Итого:	33,7	33,7	14,9	18,8	

Квартира № 445

Последнее обследование 15.04.2019 г.

13	445	1	жилая изолированная	14,7	14,7	14,7		2,8
		2	жилая изолированная	11,6	11,6	11,6		
		3	кухня-гостиная	16,5	16,5	8,2	8,3	
		4	санузел	4,6	4,6		4,6	
		5	коридор	6,7	6,7		6,7	

Экспликация									
Этаж	№ помещения	№ комнат	Назначение комнат по плану	Общая площадь всех частей здания (комнат и помещений вспомогательного использования)	Общая площадь (кв.м.)	основная (жилая/нежилая, кв.м.)	вспомогательная (кв.м.)	лоджии, балконы (кв.м.с коэф.)	высота (м.)
10 подъезд									
Квартира № 446									
Последнее обследование 15.04.2019 г.									
2	446	1	жилая изолированная	13,1	13,1	13,1			2,80
		2	жилая изолированная	12,3	12,3	12,3			
		3	кухня	10,7	10,7		10,7		
		4	санузел	3,8	3,8		3,8		
		5	коридор	8,0	8,0		8,0		
			Итого:	47,9	47,9	25,4	22,5		
Квартира № 447									
Последнее обследование 15.04.2019 г.									
2	447	1	жилая изолированная	15,8	15,8	15,8			2,80
		2	кухня-гостиная	14,7	14,7	6,9	7,8		
		3	санузел	4,0	4,0		4,0		
		4	коридор	4,8	4,8		4,8		
			Итого:	39,3	39,3	22,7	16,6		
Квартира № 448									
Последнее обследование 15.04.2019 г.									
2	448	1	жилая изолированная	15,0	15,0	15,0			2,80
		2	кухня	11,5	11,5		11,5		
		3	санузел	4,9	4,9		4,9		
		4	коридор	3,1	3,1		3,1		
			Итого:	34,5	34,5	15,0	19,5		
Квартира № 449									
Последнее обследование 15.04.2019 г.									
2	449	1	жилая изолированная	14,7	14,7	14,7			2,80
		2	жилая изолированная	11,6	11,6	11,6			
		3	кухня-гостиная	16,7	16,7	8,3	8,4		
		4	санузел	4,5	4,5		4,5		
		5	коридор	7,0	7,0		7,0		
			Итого:	54,5	54,5	34,6	19,9		
Всего по квартирам: 10 подъезд 2 этаж:				176,2	176,2	97,7	78,5		
2		К	лестничная клетка	12,9	12,9		12,9		2,80

		к	лифтовой холл	13,5	13,5		13,5	
			Итого:	26,4	26,4		26,4	
Всего по 10 подъезду 2 этажа:				202,6	202,6	97,7	104,9	

Квартира № 450

Последнее обследование 15.04.2019 г.

3	450	1	жилая изолированная	13,1	13,1	13,1		2,80
		2	жилая изолированная	12,2	12,2	12,2		
		3	кухня	10,7	10,7		10,7	
		4	санузел	3,8	3,8		3,8	
		5	коридор	7,8	7,8		7,8	
			Итого:	47,6	47,6	25,3	22,3	

Квартира № 451

Последнее обследование 15.04.2019 г.

3	451	1	жилая изолированная	15,7	15,7	15,7		2,80
		2	кухня-гостиная	14,4	14,4	6,6	7,8	
		3	санузел	4,0	4,0		4,0	
		4	коридор	4,7	4,7		4,7	
			Итого:	38,8	38,8	22,3	16,5	

Квартира № 452

Последнее обследование 15.04.2019 г.

3	452	1	жилая изолированная	14,9	14,9	14,9		2,80
		2	кухня	11,4	11,4		11,4	
		3	санузел	4,9	4,9		4,9	
		4	коридор	3,0	3,0		3,0	
			Итого:	34,2	34,2	14,9	19,3	

Квартира № 453

Последнее обследование 15.04.2019 г.

3	453	1	жилая изолированная	14,5	14,5	14,5		2,80
		2	жилая изолированная	11,6	11,6	11,6		
		3	кухня-гостиная	16,5	16,5	8,1	8,4	
		4	санузел	4,5	4,5		4,5	
		5	коридор	6,8	6,8		6,8	
			Итого:	53,9	53,9	34,2	19,7	

Всего по квартирам: 10 подъезд 3 этаж:

				174,5	174,5	96,7	77,8	
3		К	лестничная клетка	12,9	12,9		12,9	2,80
		к	лифтовой холл	13,5	13,5		13,5	

			Итого:	26,4	26,4		26,4		
Всего по 10 подъезду 3 этажа:									
Квартира № 454									
Последнее обследование 15.04.2019 г.									
4	454	1	жилая изолированная	13,1	13,1	13,1			2,80
		2	жилая изолированная	12,2	12,2	12,2			
		3	кухня	10,7	10,7		10,7		
		4	санузел	3,8	3,8		3,8		
		5	коридор	7,7	7,7		7,7		
			Итого:	47,5	47,5	25,3	22,2		
Квартира № 455									
Последнее обследование 15.04.2019 г.									
4	455	1	жилая изолированная	15,7	15,7	15,7			2,80
		2	кухня-гостиная	14,5	14,5	6,7	7,8		
		3	санузел	3,9	3,9		3,9		
		4	коридор	4,7	4,7		4,7		
			Итого:	38,8	38,8	22,4	16,4		
Квартира № 456									
Последнее обследование 15.04.2019 г.									
4	456	1	жилая изолированная	14,9	14,9	14,9			2,80
		2	кухня	11,4	11,4		11,4		
		3	санузел	4,9	4,9		4,9		
		4	коридор	3,1	3,1		3,1		
			Итого:	34,3	34,3	14,9	19,4		
Квартира № 457									
Последнее обследование 15.04.2019 г.									
4	457	1	жилая изолированная	14,5	14,5	14,5			2,80
		2	жилая изолированная	11,6	11,6	11,6			
		3	кухня-гостиная	16,5	16,5	8,1	8,4		
		4	санузел	4,5	4,5		4,5		
		5	коридор	7,0	7,0		7,0		
			Итого:	54,1	54,1	34,2	19,9		
Всего по квартирам: 10 подъезд 4 этаж:									
4		К	лестничная клетка	12,9	12,9		12,9		2,80
		к	лифтовой холл	13,5	13,5		13,5		
			Итого:	26,4	26,4		26,4		
Всего по 10 подъезду 4 этажа:									
				201,1	201,1	96,8	104,3		

Квартира № 458								
Последнее обследование 15.04.2019 г.								
5	458	1	жилая изолированная	13,1	13,1	13,1		2,80
		2	жилая изолированная	12,4	12,4	12,4		
		3	кухня	10,6	10,6		10,6	
		4	санузел	3,8	3,8		3,8	
		5	коридор	7,7	7,7		7,7	
			Итого:	47,6	47,6	25,5	22,1	
Квартира № 459								
Последнее обследование 15.04.2019 г.								
5	459	1	жилая изолированная	15,6	15,6	15,6		2,80
		2	кухня-гостиная	14,7	14,7	6,9	7,8	
		3	санузел	4,0	4,0		4,0	
		4	коридор	4,6	4,6		4,6	
			Итого:	38,9	38,9	22,5	16,4	
Квартира № 460								
Последнее обследование 15.04.2019 г.								
5	460	1	жилая изолированная	14,9	14,9	14,9		2,80
		2	кухня	11,4	11,4		11,4	
		3	санузел	4,9	4,9		4,9	
		4	коридор	3,0	3,0		3,0	
			Итого:	34,2	34,2	14,9	19,3	
Квартира № 461								
Последнее обследование 15.04.2019 г.								
5	461	1	жилая изолированная	14,5	14,5	14,5		2,80
		2	жилая изолированная	11,6	11,6	11,6		
		3	кухня-гостиная	16,5	16,5	8,1	8,4	
		4	санузел	4,5	4,5		4,5	
		5	коридор	6,8	6,8		6,8	
			Итого:	53,9	53,9	34,2	19,7	
			Всего по квартирам: 10 подъезд 5 этаж:	174,6	174,6	97,1	77,5	
5		К	лестничная клетка	12,9	12,9		12,9	2,80
		к	лифтовой холл	13,5	13,5		13,5	
			Итого:	26,4	26,4		26,4	
			Всего по 10 подъезду 5 этажа:	201,0	201,0	97,1	103,9	

Квартира № 462

Последнее обследование 15.04.2019 г.

6	462	1	жилая изолированная	13,1	13,1	13,1			2,80
		2	жилая изолированная	12,2	12,2	12,2			
		3	кухня	10,7	10,7		10,7		
		4	санузел	3,8	3,8		3,8		
		5	коридор	7,7	7,7		7,7		
			Итого:	47,5	47,5	25,3	22,2		

Квартира № 463

Последнее обследование 15.04.2019 г.

6	463	1	жилая изолированная	15,7	15,7	15,7			2,80
		2	кухня-гостиная	14,5	14,5	6,7	7,8		
		3	санузел	3,9	3,9		3,9		
		4	коридор	4,7	4,7		4,7		
			Итого:	38,8	38,8	22,4	16,4		

Квартира № 464

Последнее обследование 15.04.2019 г.

6	464	1	жилая изолированная	14,9	14,9	14,9			2,80
		2	кухня	11,4	11,4		11,4		
		3	санузел	4,9	4,9		4,9		
		4	коридор	3,1	3,1		3,1		
			Итого:	34,3	34,3	14,9	19,4		

Квартира № 465

Последнее обследование 15.04.2019 г.

6	465	1	жилая изолированная	14,5	14,5	14,5			2,80
		2	жилая изолированная	11,6	11,6	11,6			
		3	кухня-гостиная	16,5	16,5	8,1	8,4		
		4	санузел	4,5	4,5		4,5		
		5	коридор	7,0	7,0		7,0		
			Итого:	54,1	54,1	34,2	19,9		

Всего по квартирам: 10 подъезд 6 этаж:

174,7 174,7 96,8 77,9

6		К	лестничная клетка	12,9	12,9		12,9		2,80
		к	лифтовой холл	13,5	13,5		13,5		
			Итого:	26,4	26,4		26,4		

Всего по 10 подъезду 6 этажа:

201,1 201,1 96,8 104,3

Квартира № 466

Последнее обследование 15.04.2019 г.

7	466	1	жилая изолированная	13,1	13,1	13,1			2,80
		2	жилая изолированная	12,4	12,4	12,4			

		3	кухня	10,6	10,6		10,6	
		4	санузел	3,8	3,8		3,8	
		5	коридор	7,7	7,7		7,7	
			Итого:	47,6	47,6	25,5	22,1	

Квартира № 467

Последнее обследование 15.04.2019 г.

7	467	1	жилая изолированная	15,6	15,6	15,6		2,80
		2	кухня-гостиная	14,7	14,7	6,9	7,8	
		3	санузел	4,0	4,0		4,0	
		4	коридор	4,6	4,6		4,6	
			Итого:	38,9	38,9	22,5	16,4	

Квартира № 468

Последнее обследование 15.04.2019 г.

7	468	1	жилая изолированная	14,9	14,9	14,9		2,80
		2	кухня	11,4	11,4		11,4	
		3	санузел	4,9	4,9		4,9	
		4	коридор	3,0	3,0		3,0	
			Итого:	34,2	34,2	14,9	19,3	

Квартира № 469

Последнее обследование 15.04.2019 г.

7	469	1	жилая изолированная	14,5	14,5	14,5		2,80
		2	жилая изолированная	11,6	11,6	11,6		
		3	кухня-гостиная	16,5	16,5	8,1	8,4	
		4	санузел	4,5	4,5		4,5	
		5	коридор	6,8	6,8		6,8	
			Итого:	53,9	53,9	34,2	19,7	

Всего по квартирам: 10 подъезд 7 этаж:

				174,6	174,6	97,1	77,5	
7		К	лестничная клетка	12,9	12,9		12,9	2,80
		к	лифтовой холл	13,5	13,5		13,5	
			Итого:	26,4	26,4		26,4	
			Всего по 10 подъезду 7 этажа:	201,0	201,0	97,1	103,9	

Квартира № 470

Последнее обследование 15.04.2019 г.

8	470	1	жилая изолированная	13,1	13,1	13,1		2,80
		2	жилая изолированная	12,2	12,2	12,2		
		3	кухня	10,7	10,7		10,7	
		4	санузел	3,8	3,8		3,8	
		5	коридор	7,7	7,7		7,7	

			Итого:	47,5	47,5	25,3	22,2		

Квартира № 471

Последнее обследование 15.04.2019 г.

8	471	1	жилая изолированная	15,7	15,7	15,7			2,80
		2	кухня-гостиная	14,5	14,5	6,7	7,8		
		3	санузел	3,9	3,9		3,9		
		4	коридор	4,7	4,7		4,7		
			Итого:	38,8	38,8	22,4	16,4		

Квартира № 472

Последнее обследование 15.04.2019 г.

8	472	1	жилая изолированная	14,9	14,9	14,9			2,80
		2	кухня	11,4	11,4		11,4		
		3	санузел	4,9	4,9		4,9		
		4	коридор	3,1	3,1		3,1		
			Итого:	34,3	34,3	14,9	19,4		

Квартира № 473

Последнее обследование 15.04.2019 г.

8	473	1	жилая изолированная	14,5	14,5	14,5			2,80
		2	жилая изолированная	11,6	11,6	11,6			
		3	кухня-гостиная	16,5	16,5	8,1	8,4		
		4	санузел	4,5	4,5		4,5		
		5	коридор	7,0	7,0		7,0		
			Итого:	54,1	54,1	34,2	19,9		

Всего по квартирам: 10 подъезд 8 этаж:

				174,7	174,7	96,8	77,9		
8		К	лестничная клетка	12,9	12,9		12,9		2,80
		к	лифтовой холл	13,5	13,5		13,5		
			Итого:	26,4	26,4		26,4		
			Всего по 10 подъезду 8 этажа:	201,1	201,1	96,8	104,3		

Квартира № 474

Последнее обследование 15.04.2019 г.

9	474	1	жилая изолированная	13,1	13,1	13,1			2,80
		2	жилая изолированная	12,4	12,4	12,4			
		3	кухня	10,6	10,6		10,6		
		4	санузел	3,8	3,8		3,8		
		5	коридор	7,7	7,7		7,7		
			Итого:	47,6	47,6	25,5	22,1		

Квартира № 475									
Последнее обследование 15.04.2019 г.									
9	475	1	жилая изолированная	15,6	15,6	15,6			2,80
		2	кухня-гостиная	14,7	14,7	6,9	7,8		
		3	санузел	4,0	4,0		4,0		
		4	коридор	4,6	4,6		4,6		
			Итого:	38,9	38,9	22,5	16,4		
Квартира № 476									
Последнее обследование 15.04.2019 г.									
9	476	1	жилая изолированная	14,9	14,9	14,9			2,80
		2	кухня	11,4	11,4		11,4		
		3	санузел	4,9	4,9		4,9		
		4	коридор	3,0	3,0		3,0		
			Итого:	34,2	34,2	14,9	19,3		
Квартира № 477									
Последнее обследование 15.04.2019 г.									
9	477	1	жилая изолированная	14,5	14,5	14,5			2,80
		2	жилая изолированная	11,6	11,6	11,6			
		3	кухня-гостиная	16,5	16,5	8,1	8,4		
		4	санузел	4,5	4,5		4,5		
		5	коридор	6,8	6,8		6,8		
			Итого:	53,9	53,9	34,2	19,7		
Всего по квартирам: 10 подъезд 9 этаж:				174,6	174,6	97,1	77,5		
9		К	лестничная клетка	12,9	12,9		12,9		2,80
		к	лифтовой холл	13,5	13,5		13,5		
			Итого:	26,4	26,4		26,4		
Всего по 10 подъезду 9 этажа:				201,0	201,0	97,1	103,9		
Квартира № 478									
Последнее обследование 15.04.2019 г.									
10	478	1	жилая изолированная	13,1	13,1	13,1			2,80
		2	жилая изолированная	12,4	12,4	12,4			
		3	кухня	10,7	10,7		10,7		
		4	санузел	3,8	3,8		3,8		
		5	коридор	7,9	7,9		7,9		
			Итого:	47,9	47,9	25,5	22,4		
Квартира № 479									
Последнее обследование 15.04.2019 г.									
10	479	1	жилая изолированная	15,8	15,8	15,8			2,80

		2	кухня-гостиная	14,7	14,7	6,9	7,8	
		3	санузел	4,1	4,1		4,1	
		4	коридор	4,8	4,8		4,8	
			Итого:	39,4	39,4	22,7	16,7	

Квартира № 480

Последнее обследование 15.04.2019 г.

10	480	1	жилая изолированная	15,2	15,2	15,2		2,80
		2	кухня	11,4	11,4		11,4	
		3	санузел	4,9	4,9		4,9	
		4	коридор	3,1	3,1		3,1	
			Итого:	34,6	34,6	15,2	19,4	

Квартира № 481

Последнее обследование 15.04.2019 г.

10	481	1	жилая изолированная	14,8	14,8	14,8		2,80
		2	жилая изолированная	11,7	11,7	11,7		
		3	кухня-гостиная	16,5	16,5	8,1	8,4	
		4	санузел	4,5	4,5		4,5	
		5	коридор	7,0	7,0		7,0	
			Итого:	54,5	54,5	34,6	19,9	

Всего по квартирам: 10 подъезд 10 этаж:

176,4 176,4 98,0 78,4

10		К	лестничная клетка	12,9	12,9		12,9	2,80
		к	лифтовой холл	13,5	13,5		13,5	
			Итого:	26,4	26,4		26,4	

Всего по 10 подъезду 10 этажа:

202,8 202,8 98,0 104,8

Квартира № 482

Последнее обследование 15.04.2019 г.

11	482	1	жилая изолированная	13,1	13,1	13,1		2,80
		2	жилая изолированная	12,3	12,3	12,3		
		3	кухня	10,7	10,7		10,7	
		4	санузел	3,8	3,8		3,8	
		5	коридор	7,9	7,9		7,9	
			Итого:	47,8	47,8	25,4	22,4	

Квартира № 483

Последнее обследование 15.04.2019 г.

11	483	1	жилая изолированная	15,9	15,9	15,9		2,80
		2	кухня-гостиная	14,7	14,7	6,9	7,8	
		3	санузел	4,0	4,0		4,0	
		4	коридор	4,7	4,7		4,7	

			Итого:	39,3	39,3	22,8	16,5		

Квартира № 484

Последнее обследование 15.04.2019 г.

11	484	1	жилая изолированная	15,0	15,0	15,0			2,80
		2	кухня	11,5	11,5		11,5		
		3	санузел	4,9	4,9		4,9		
		4	коридор	3,0	3,0		3,0		
			Итого:	34,4	34,4	15,0	19,4		

Квартира № 485

Последнее обследование 15.04.2019 г.

11	485	1	жилая изолированная	14,8	14,8	14,8			2,80
		2	жилая изолированная	11,8	11,8	11,8			
		3	кухня-гостиная	16,7	16,7	8,3	8,4		
		4	санузел	4,5	4,5		4,5		
		5	коридор	6,9	6,9		6,9		
			Итого:	54,7	54,7	34,9	19,8		

Всего по квартирам: 10 подъезд 11 этаж:

176,2 176,2 98,1 78,1

11		К	лестничная клетка	12,9	12,9		12,9		2,80
		к	лифтовой холл	13,5	13,5		13,5		
			Итого:	26,4	26,4		26,4		

Всего по 10 подъезду 11 этажа:

202,6 202,6 98,1 104,5

Квартира № 486

Последнее обследование 15.04.2019 г.

12	486	1	жилая изолированная	13,1	13,1	13,1			2,80
		2	жилая изолированная	12,4	12,4	12,4			
		3	кухня	10,7	10,7		10,7		
		4	санузел	3,8	3,8		3,8		
		5	коридор	7,9	7,9		7,9		
			Итого:	47,9	47,9	25,5	22,4		

Квартира № 487

Последнее обследование 15.04.2019 г.

12	487	1	жилая изолированная	15,8	15,8	15,8			2,80
		2	кухня-гостиная	14,7	14,7	6,9	7,8		
		3	санузел	4,1	4,1		4,1		
		4	коридор	4,8	4,8		4,8		
			Итого:	39,4	39,4	22,7	16,7		

Квартира № 488

квартира № 488

Последнее обследование 15.04.2019 г.

12	488	1	жилая изолированная	15,2	15,2	15,2			2,80
		2	кухня	11,4	11,4		11,4		
		3	санузел	4,9	4,9		4,9		
		4	коридор	3,1	3,1		3,1		
			Итого:	34,6	34,6	15,2	19,4		

Квартира № 489

Последнее обследование 15.04.2019 г.

12	489	1	жилая изолированная	14,8	14,8	14,8			2,80
		2	жилая изолированная	11,7	11,7	11,7			
		3	кухня-гостиная	16,5	16,5	8,1	8,4		
		4	санузел	4,5	4,5		4,5		
		5	коридор	7,0	7,0		7,0		
			Итого:	54,5	54,5	34,6	19,9		

Всего по квартирам: 10 подъезд 12 этаж:

176,4 176,4 98,0 78,4

12		К	лестничная клетка	12,9	12,9		12,9		2,80
		к	лифтовой холл	13,5	13,5		13,5		
			Итого:	26,4	26,4		26,4		

Всего по 10 подъезду 12 этажа:

202,8 202,8 98,0 104,8

Квартира № 490

Последнее обследование 15.04.2019 г.

13	490	1	жилая изолированная	13,1	13,1	13,1			2,80
		2	жилая изолированная	12,3	12,3	12,3			
		3	кухня	10,7	10,7		10,7		
		4	санузел	3,8	3,8		3,8		
		5	коридор	7,9	7,9		7,9		
			Итого:	47,8	47,8	25,4	22,4		

Квартира № 491

Последнее обследование 15.04.2019 г.

13	491	1	жилая изолированная	15,9	15,9	15,9			2,80
		2	кухня-гостиная	14,7	14,7	6,9	7,8		
		3	санузел	4,0	4,0		4,0		
		4	коридор	4,7	4,7		4,7		
			Итого:	39,3	39,3	22,8	16,5		

Квартира № 492

Последнее обследование 15.04.2019 г.

13	492	1	жилая изолированная	15,0	15,0	15,0			2,80
		2	кухня	11,5	11,5		11,5		

		3	санузел	4,9	4,9		4,9	
		4	коридор	3,0	3,0		3,0	
			Итого:	34,4	34,4	15,0	19,4	

Квартира № 493

Последнее обследование 15.04.2019 г.

13	493	1	жилая изолированная	14,8	14,8	14,8		2,80
		2	жилая изолированная	11,8	11,8	11,8		
		3	кухня-гостиная	16,7	16,7	8,3	8,4	
		4	санузел	4,5	4,5		4,5	
		5	коридор	6,9	6,9		6,9	
			Итого:	54,7	54,7	34,9	19,8	

Всего по квартирам: 10 подъезд 13 этаж:

176,2 176,2 98,1 78,1

13		К	лестничная клетка	12,9	12,9		12,9	2,80
		к	лифтовой холл	13,5	13,5		13,5	
			Итого:	26,4	26,4		26,4	

Всего по 10 подъезду 13 этажа:

202,6 202,6 98,1 104,5

Квартира № 494

Последнее обследование 15.04.2019 г.

14	494	1	жилая изолированная	13,1	13,1	13,1		2,80
		2	жилая изолированная	12,5	12,5	12,5		
		3	кухня	10,6	10,6		10,6	
		4	санузел	3,8	3,8		3,8	
		5	коридор	8,0	8,0		8,0	
			Итого:	48,0	48,0	25,6	22,4	

Квартира № 495

Последнее обследование 15.04.2019 г.

14	495	1	жилая изолированная	16,0	16,0	16,0		2,80
		2	кухня-гостиная	14,7	14,7	6,9	7,8	
		3	санузел	4,0	4,0		4,0	
		4	коридор	4,7	4,7		4,7	
			Итого:	39,4	39,4	22,9	16,5	

Квартира № 496

Последнее обследование 15.04.2019 г.

14	496	1	жилая изолированная	15,0	15,0	15,0		2,80
		2	кухня	11,4	11,4		11,4	
		3	санузел	4,9	4,9		4,9	
		4	коридор	3,0	3,0		3,0	
			Итого:	34,3	34,3	15,0	19,3	

Квартира № 497									
Последнее обследование 15.04.2019 г.									
14	497	1	жилая изолированная	14,9	14,9	14,9			2,80
		2	жилая изолированная	11,6	11,6	11,6			
		3	кухня-гостиная	16,7	16,7	8,3	8,4		
		4	санузел	4,5	4,5		4,5		
		5	коридор	7,0	7,0		7,0		
			Итого:	54,7	54,7	34,8	19,9		
Всего по квартирам: 10 подъезд 14 этаж:				176,4	176,4	98,3	78,1		
14		К	лестничная клетка	12,9	12,9		12,9		2,80
		к	лифтовой холл	13,5	13,5		13,5		
			Итого:	26,4	26,4		26,4		
Всего по 10 подъезду 14 этажа:				202,8	202,8	98,3	104,5		
Квартира № 498									
Последнее обследование 15.04.2019 г.									
15	498	1	жилая изолированная	13,2	13,2	13,2			2,80
		2	жилая изолированная	12,4	12,4	12,4			
		3	кухня	10,7	10,7		10,7		
		4	санузел	3,8	3,8		3,8		
		5	коридор	7,8	7,8		7,8		
			Итого:	47,9	47,9	25,6	22,3		
Квартира № 499									
Последнее обследование 15.04.2019 г.									
15	499	1	жилая изолированная	15,8	15,8	15,8			2,80
		2	кухня-гостиная	14,7	14,7	6,6	8,1		
		3	санузел	4,0	4,0		4,0		
		4	коридор	4,8	4,8		4,8		
			Итого:	39,3	39,3	22,4	16,9		
Квартира № 500									
Последнее обследование 15.04.2019 г.									
15	500	1	жилая изолированная	15,0	15,0	15,0			2,80
		2	кухня	11,4	11,4		11,4		
		3	санузел	4,5	4,5		4,5		
		4	коридор	3,1	3,1		3,1		
			Итого:	34,0	34,0	15,0	19,0		
Квартира № 501									
Последнее обследование 15.04.2019 г.									

15	501	1	жилая изолированная	14,8	14,8	14,8		2,80
		2	жилая изолированная	11,8	11,8	11,8		
		3	кухня-гостиная	16,7	16,7	8,3	8,4	
		4	санузел	4,5	4,5		4,5	
		5	коридор	6,9	6,9		6,9	
			Итого:	54,7	54,7	34,9	19,8	
Всего по квартирам: 10 подъезд 15 этаж:				175,9	175,9	97,9	78,0	
15		К	лестничная клетка	12,9	12,9		12,9	2,80
		к	лифтовой холл	13,8	13,8		13,8	
			Итого:	26,7	26,7		26,7	
Всего по 10 подъезду 15 этажа:				202,6	202,6	97,9	104,7	
Всего по квартирам 10 подъезда:				2456,1	2456,1	1364,5	1091,6	
Всего по МОП 10 подъезда:				369,9	369,9		369,6	
Всего по 10 подъезду:				2826,0	2826,0	1364,5	1461,2	
надстр		К	лестничная клетка	8,5	8,5		8,5	2,36
			Итого:	8,5	8,5		8,5	

Экспликация									
Этаж	№ помещения	№ комнат	Назначение комнат по плану	Общая площадь всех частей здания (комнат и помещений вспомогательного использования)	Общая площадь (кв.м.)	Основная (жилая/нежилая, кв.м.)	Вспомогательная (кв.м.)	лоджии, балконы (кв.м.с коэф.)	Высота (м.)
11 подъезд									
Квартира № 502									
Последнее обследование 15.04.2019 г.									
2	502	1	жилая изолированная	13,4	13,4	13,4			2,80
		2	жилая изолированная	11,9	11,9	11,9			
		3	кухня-гостиная	18,3	18,3	9,6	8,7		
		4	санузел	4,4	4,4		4,4		
		5	коридор	7,7	7,7		7,7		
			Итого:	55,7	55,7	34,9	20,8		
Квартира № 503									
Последнее обследование 15.04.2019 г.									
2	503	1	кухня-гостиная	17,2	17,2	9,4	7,8		2,80
		2	гардеробная	2,3	2,3		2,3		
		3	санузел	4,8	4,8		4,8		
		4	коридор	2,7	2,7		2,7		
			Итого:	27,0	27,0	9,4	17,6		
Квартира № 504									
Последнее обследование 15.04.2019 г.									
2	504	1	жилая изолированная	15,8	15,8	15,8			2,80
		2	кухня-гостиная	14,5	14,5	6,7	7,8		
		3	санузел	4,0	4,0		4,0		
		4	коридор	4,6	4,6		4,6		
			Итого:	38,9	38,9	22,5	16,4		
Квартира № 505									
Последнее обследование 15.04.2019 г.									
2	505	1	жилая изолированная	13,3	13,3	13,3			2,80
		2	жилая изолированная	13,5	13,5	13,5			
		3	кухня	10,7	10,7		10,7		
		4	санузел	3,8	3,8		3,8		
		5	коридор	7,6	7,6		7,6		
			Итого:	48,9	48,9	26,8	22,1		
Всего по квартирам: 11 подъезд 2 этаж:				170,5	170,5	93,6	76,9		
2		Л	лестничная клетка	12,8	12,8		12,8		2,80

		л	лифтовой холл	13,7	13,7		13,7		
			Итого:	26,5	26,5		26,5		
Всего по 11 подъезду 2 этажа:				197,0	197,0	93,6	103,4		

Квартира № 506

Последнее обследование 15.04.2019 г.

3	506	1	жилая изолированная	13,2	13,2	13,2			2,80
		2	жилая изолированная	11,9	11,9	11,9			
		3	кухня-гостиная	19,0	19,0	10,3	8,7		
		4	санузел	4,3	4,3		4,3		
		5	коридор	7,6	7,6		7,6		
			Итого:	56,0	56,0	35,4	20,6		

Квартира № 507

Последнее обследование 15.04.2019 г.

3	507	1	кухня-гостиная	17,3	17,3	9,5	7,8		2,80
		2	гардеробная	2,2	2,2		2,2		
		3	санузел	4,8	4,8		4,8		
		4	коридор	2,7	2,7		2,7		
			Итого:	27,0	27,0	9,5	17,5		

Квартира № 508

Последнее обследование 15.04.2019 г.

3	508	1	жилая изолированная	15,7	15,7	15,7			2,80
		2	кухня-гостиная	14,5	14,5	6,7	7,8		
		3	санузел	4,0	4,0		4,0		
		4	коридор	4,7	4,7		4,7		
			Итого:	38,9	38,9	22,4	16,5		

Квартира № 509

Последнее обследование 15.04.2019 г.

3	509	1	жилая изолированная	13,4	13,4	13,4			2,80
		2	жилая изолированная	13,8	13,8	13,8			
		3	кухня	10,4	10,4		10,4		
		4	санузел	3,7	3,7		3,7		
		5	коридор	7,7	7,7		7,7		
			Итого:	49,0	49,0	27,2	21,8		

Всего по квартирам: 11 подъезд 3 этаж:

				170,9	170,9	94,5	76,4		
3		Л	лестничная клетка	12,8	12,8		12,8		2,80
		л	лифтовой холл	13,7	13,7		13,7		
			Итого:	26,5	26,5		26,5		

Всего по 11 подъезду 4 этажа:				197,0	197,0	93,6	103,4		
Квартира № 514									
Последнее обследование 15.04.2019 г.									
5	514	1	жилая изолированная	13,2	13,2	13,2			2,80
		2	жилая изолированная	11,9	11,9	11,9			
		3	кухня-гостиная	19,0	19,0	10,3	8,7		
		4	санузел	4,3	4,3		4,3		
		5	коридор	7,6	7,6		7,6		
			Итого:	56,0	56,0	35,4	20,6		
Квартира № 515									
Последнее обследование 15.04.2019 г.									
5	515	1	кухня-гостиная	17,3	17,3	9,5	7,8		2,80
		2	гардеробная	2,2	2,2		2,2		
		3	санузел	4,8	4,8		4,8		
		4	коридор	2,7	2,7		2,7		
			Итого:	27,0	27,0	9,5	17,5		
Квартира № 516									
Последнее обследование 15.04.2019 г.									
5	516	1	жилая изолированная	15,7	15,7	15,7			2,80
		2	кухня-гостиная	14,5	14,5	6,7	7,8		
		3	санузел	4,0	4,0		4,0		
		4	коридор	4,7	4,7		4,7		
			Итого:	38,9	38,9	22,4	16,5		
Квартира № 517									
Последнее обследование 15.04.2019 г.									
5	517	1	жилая изолированная	13,4	13,4	13,4			2,80
		2	жилая изолированная	13,8	13,8	13,8			
		3	кухня	10,4	10,4		10,4		
		4	санузел	3,7	3,7		3,7		
		5	коридор	7,7	7,7		7,7		
			Итого:	49,0	49,0	27,2	21,8		
Всего по квартирам: 11 подъезд 5 этаж:				170,9	170,9	94,5	76,4		
5		Л	лестничная клетка	12,8	12,8		12,8		2,80
		л	лифтовой холл	13,7	13,7		13,7		
			Итого:	26,5	26,5		26,5		
Всего по 11 подъезду 5 этажа:				197,4	197,4	94,5	102,9		

Квартира № 518

Последнее обследование 15.04.2019 г.

6	518	1	жилая изолированная	13,4	13,4	13,4			2,80
		2	жилая изолированная	11,9	11,9	11,9			
		3	кухня-гостиная	18,3	18,3	9,6	8,7		
		4	санузел	4,4	4,4		4,4		
		5	коридор	7,7	7,7		7,7		
			Итого:	55,7	55,7	34,9	20,8		

Квартира № 519

Последнее обследование 15.04.2019 г.

6	519	1	кухня-гостиная	17,2	17,2	9,4	7,8		2,80
		2	гардеробная	2,3	2,3		2,3		
		3	санузел	4,8	4,8		4,8		
		4	коридор	2,7	2,7		2,7		
			Итого:	27,0	27,0	9,4	17,6		

Квартира № 520

Последнее обследование 15.04.2019 г.

6	520	1	жилая изолированная	15,8	15,8	15,8			2,80
		2	кухня-гостиная	14,5	14,5	6,7	7,8		
		3	санузел	4,0	4,0		4,0		
		4	коридор	4,6	4,6		4,6		
			Итого:	38,9	38,9	22,5	16,4		

Квартира № 521

Последнее обследование 15.04.2019 г.

6	521	1	жилая изолированная	13,3	13,3	13,3			2,80
		2	жилая изолированная	13,5	13,5	13,5			
		3	кухня	10,7	10,7		10,7		
		4	санузел	3,8	3,8		3,8		
		5	коридор	7,6	7,6		7,6		
			Итого:	48,9	48,9	26,8	22,1		

Всего по квартирам: 11 подъезд 6 этаж:

				170,5	170,5	93,6	76,9		
6		Л	лестничная клетка	12,8	12,8		12,8		2,80
		л	лифтовой холл	13,7	13,7		13,7		
			Итого:	26,5	26,5		26,5		
			Всего по 11 подъезду 6 этажа:	197,0	197,0	93,6	103,4		

Квартира № 522

Последнее обследование 15.04.2019 г.

7	522	1	жилая изолированная	13,2	13,2	13,2			2,80
		2	жилая изолированная	11,9	11,9	11,9			
		3	кухня-гостиная	19,0	19,0	10,3	8,7		
		4	санузел	4,3	4,3		4,3		
		5	коридор	7,6	7,6		7,6		
			Итого:	56,0	56,0	35,4	20,6		

Квартира № 523

Последнее обследование 15.04.2019 г.

7	523	1	кухня-гостиная	17,3	17,3	9,5	7,8		2,80
		2	гардеробная	2,2	2,2		2,2		
		3	санузел	4,8	4,8		4,8		
		4	коридор	2,7	2,7		2,7		
			Итого:	27,0	27,0	9,5	17,5		

Квартира № 524

Последнее обследование 15.04.2019 г.

7	524	1	жилая изолированная	15,7	15,7	15,7			2,80
		2	кухня-гостиная	14,5	14,5	6,7	7,8		
		3	санузел	4,0	4,0		4,0		
		4	коридор	4,7	4,7		4,7		
			Итого:	38,9	38,9	22,4	16,5		

Квартира № 525

Последнее обследование 15.04.2019 г.

7	525	1	жилая изолированная	13,4	13,4	13,4			2,80
		2	жилая изолированная	13,8	13,8	13,8			
		3	кухня	10,4	10,4		10,4		
		4	санузел	3,7	3,7		3,7		
		5	коридор	7,7	7,7		7,7		
			Итого:	49,0	49,0	27,2	21,8		

Всего по квартирам: 11 подъезд 7 этаж:

				170,9	170,9	94,5	76,4		
7		Л	лестничная клетка	12,8	12,8		12,8		2,80
		л	лифтовой холл	13,7	13,7		13,7		
			Итого:	26,5	26,5		26,5		
			Всего по 11 подъезду 7 этажа:	197,4	197,4	94,5	102,9		

Квартира № 526

Последнее обследование 15.04.2019 г.

8	526	1	жилая изолированная	13,4	13,4	13,4			2,80
		2	жилая изолированная	11,9	11,9	11,9			
		3	кухня-гостиная	18,3	18,3	9,6	8,7		

		4	санузел	4,4	4,4		4,4		
		5	коридор	7,7	7,7		7,7		
			Итого:	55,7	55,7	34,9	20,8		

Квартира № 527

Последнее обследование 15.04.2019 г.

8	527	1	кухня-гостиная	17,2	17,2	9,4	7,8		2,80
		2	гардеробная	2,3	2,3		2,3		
		3	санузел	4,8	4,8		4,8		
		4	коридор	2,7	2,7		2,7		
			Итого:	27,0	27,0	9,4	17,6		

Квартира № 528

Последнее обследование 15.04.2019 г.

8	528	1	жилая изолированная	15,8	15,8	15,8			2,80
		2	кухня-гостиная	14,5	14,5	6,7	7,8		
		3	санузел	4,0	4,0		4,0		
		4	коридор	4,6	4,6		4,6		
			Итого:	38,9	38,9	22,5	16,4		

Квартира № 529

Последнее обследование 15.04.2019 г.

8	529	1	жилая изолированная	13,3	13,3	13,3			2,80
		2	жилая изолированная	13,5	13,5	13,5			
		3	кухня	10,7	10,7		10,7		
		4	санузел	3,8	3,8		3,8		
		5	коридор	7,6	7,6		7,6		
			Итого:	48,9	48,9	26,8	22,1		

Всего по квартирам: 11 подъезд 8 этаж:

				170,5	170,5	93,6	76,9		
8		Л	лестничная клетка	12,8	12,8		12,8		2,80
		л	лифтовой холл	13,7	13,7		13,7		
			Итого:	26,5	26,5		26,5		
			Всего по 11 подъезду 8 этажа:	197,0	197,0	93,6	103,4		

Квартира № 530

Последнее обследование 15.04.2019 г.

9	530	1	жилая изолированная	13,2	13,2	13,2			2,80
		2	жилая изолированная	11,9	11,9	11,9			
		3	кухня-гостиная	19,0	19,0	10,3	8,7		
		4	санузел	4,3	4,3		4,3		
		5	коридор	7,6	7,6		7,6		
			Итого:	56,0	56,0	35,4	20,6		

Квартира № 531									
Последнее обследование 15.04.2019 г.									
9	531	1	кухня-гостиная	17,3	17,3	9,6	7,7		2,80
		2	гардеробная	2,2	2,2		2,2		
		3	санузел	4,8	4,8		4,8		
		4	коридор	2,7	2,7		2,7		
			Итого:	27,0	27,0	9,6	17,4		
Квартира № 532									
Последнее обследование 15.04.2019 г.									
9	532	1	жилая изолированная	15,7	15,7	15,7			2,80
		2	кухня-гостиная	14,5	14,5	6,7	7,8		
		3	санузел	4,0	4,0		4,0		
		4	коридор	4,7	4,7		4,7		
			Итого:	38,9	38,9	22,4	16,5		
Квартира № 533									
Последнее обследование 15.04.2019 г.									
9	533	1	жилая изолированная	13,4	13,4	13,4			2,80
		2	жилая изолированная	13,8	13,8	13,8			
		3	кухня	10,4	10,4		10,4		
		4	санузел	3,7	3,7		3,7		
		5	коридор	7,7	7,7		7,7		
			Итого:	49,0	49,0	27,2	21,8		
Всего по квартирам: 11 подъезд 9 этаж:				170,9	170,9	94,6	76,3		
9		Л	лестничная клетка	12,8	12,8		12,8		2,80
		л	лифтовой холл	13,7	13,7		13,7		
			Итого:	26,5	26,5		26,5		
Всего по 11 подъезду 9 этажа:				197,4	197,4	94,6	102,8		
Квартира № 534									
Последнее обследование 15.04.2019 г.									
10	534	1	жилая изолированная	13,5	13,5	13,5			2,80
		2	жилая изолированная	12,0	12,0	12,0			
		3	кухня-гостиная	18,8	18,8	10,1	8,7		
		4	санузел	4,4	4,4		4,4		
		5	коридор	7,7	7,7		7,7		
			Итого:	56,4	56,4	35,6	20,8		
Квартира № 535									
Последнее обследование 15.04.2019 г.									

10	535	1	кухня-гостиная	17,4	17,4	9,6	7,8	2,80
		2	гардеробная	2,2	2,2		2,2	
		3	санузел	4,8	4,8		4,8	
		4	коридор	2,7	2,7		2,7	
			Итого:	27,1	27,1	9,6	17,5	

Квартира № 536

Последнее обследование 15.04.2019 г.

10	536	1	жилая изолированная	15,9	15,9	15,9		2,80
		2	кухня-гостиная	14,7	14,7	6,9	7,8	
		3	санузел	4,0	4,0		4,0	
		4	коридор	4,7	4,7		4,7	
			Итого:	39,3	39,3	22,8	16,5	

Квартира № 537

Последнее обследование 15.04.2019 г.

10	537	1	жилая изолированная	13,5	13,5	13,5		2,80
		2	жилая изолированная	13,6	13,6	13,6		
		3	кухня	10,8	10,8		10,8	
		4	санузел	3,8	3,8		3,8	
		5	коридор	7,7	7,7		7,7	
			Итого:	49,4	49,4	27,1	22,3	

Всего по квартирам: 11 подъезд 10 этаж:

172,2 172,2 95,1 77,1

10		Л	лестничная клетка	12,8	12,8		12,8	2,80
		л	лифтовой холл	13,7	13,7		13,7	
			Итого:	26,5	26,5		26,5	

Всего по 11 подъезду 8 этажа:

198,7 198,7 95,1 103,6

Квартира № 538

Последнее обследование 15.04.2019 г.

11	538	1	жилая изолированная	13,5	13,5	13,5		2,80
		2	жилая изолированная	12,1	12,1	12,1		
		3	кухня-гостиная	19,2	19,2	10,5	8,7	
		4	санузел	4,3	4,3		4,3	
		5	коридор	7,7	7,7		7,7	
			Итого:	56,8	56,8	36,1	20,7	

Квартира № 539

Последнее обследование 15.04.2019 г.

11	539	1	кухня-гостиная	17,4	17,4	9,6	7,8	2,80
		2	гардеробная	2,2	2,2		2,2	

		3	санузел	4,8	4,8		4,8	
		4	коридор	2,7	2,7		2,7	
			Итого:	27,1	27,1	9,6	17,5	

Квартира № 540

Последнее обследование 15.04.2019 г.

11	540	1	жилая изолированная	15,9	15,9	15,9		2,80
		2	кухня-гостиная	14,6	14,6	6,8	7,8	
		3	санузел	4,0	4,0		4,0	
		4	коридор	4,7	4,7		4,7	
			Итого:	39,2	39,2	22,7	16,5	

Квартира № 541

Последнее обследование 15.04.2019 г.

11	541	1	жилая изолированная	13,6	13,6	13,6		2,80
		2	жилая изолированная	14,0	14,0	14,0		
		3	кухня	10,5	10,5		10,5	
		4	санузел	3,8	3,8		3,8	
		5	коридор	7,8	7,8		7,8	
			Итого:	49,7	49,7	27,6	22,1	

Всего по квартирам: 11 подъезд 11 этаж:

172,8 172,8 96,0 76,8

11		Л	лестничная клетка	12,8	12,8		12,8	2,80
		л	лифтовой холл	13,7	13,7		13,7	
			Итого:	26,5	26,5		26,5	

Всего по 11 подъезду 11 этажа:

199,3 199,3 96,0 103,3

Квартира № 542

Последнее обследование 15.04.2019 г.

12	542	1	жилая изолированная	13,5	13,5	13,5		2,80
		2	жилая изолированная	12,0	12,0	12,0		
		3	кухня-гостиная	18,8	18,8	10,1	8,7	
		4	санузел	4,4	4,4		4,4	
		5	коридор	7,7	7,7		7,7	
			Итого:	56,4	56,4	35,6	20,8	

Квартира № 543

Последнее обследование 15.04.2019 г.

12	543	1	кухня-гостиная	17,4	17,4	9,6	7,8	2,80
		2	гардеробная	2,2	2,2		2,2	
		3	санузел	4,8	4,8		4,8	
		4	коридор	2,7	2,7		2,7	
			Итого:	27,1	27,1	9,6	17,5	

Квартира № 544									
Последнее обследование 15.04.2019 г.									
12	544	1	жилая изолированная	15,9	15,9	15,9			2,80
		2	кухня-гостиная	14,7	14,7	6,9	7,8		
		3	санузел	4,0	4,0		4,0		
		4	коридор	4,7	4,7		4,7		
			Итого:	39,3	39,3	22,8	16,5		
Квартира № 545									
Последнее обследование 15.04.2019 г.									
12	545	1	жилая изолированная	13,5	13,5	13,5			2,80
		2	жилая изолированная	13,6	13,6	13,6			
		3	кухня	10,8	10,8		10,8		
		4	санузел	3,8	3,8		3,8		
		5	коридор	7,7	7,7		7,7		
			Итого:	49,4	49,4	27,1	22,3		
Всего по квартирам: 11 подъезд 12 этаж:				172,2	172,2	95,1	77,1		
12		Л	лестничная клетка	12,8	12,8		12,8		2,80
		л	лифтовой холл	13,7	13,7		13,7		
			Итого:	26,5	26,5		26,5		
Всего по 11 подъезду 12 этажа:				198,7	198,7	95,1	103,6		
Квартира № 546									
Последнее обследование 15.04.2019 г.									
13	546	1	жилая изолированная	13,5	13,5	13,5			2,80
		2	жилая изолированная	12,1	12,1	12,1			
		3	кухня-гостиная	19,2	19,2	10,5	8,7		
		4	санузел	4,3	4,3		4,3		
		5	коридор	7,7	7,7		7,7		
			Итого:	56,8	56,8	36,1	20,7		
Квартира № 547									
Последнее обследование 15.04.2019 г.									
13	547	1	кухня-гостиная	17,4	17,4	9,6	7,8		2,80
		2	гардеробная	2,2	2,2		2,2		
		3	санузел	4,8	4,8		4,8		
		4	коридор	2,7	2,7		2,7		
			Итого:	27,1	27,1	9,6	17,5		

Квартира № 548

Последнее обследование 15.04.2019 г.

13	548	1	жилая изолированная	15,9	15,9	15,9			2,80
		2	кухня-гостиная	14,6	14,6	6,8	7,8		
		3	санузел	4,0	4,0		4,0		
		4	коридор	4,7	4,7		4,7		
			Итого:	39,2	39,2	22,7	16,5		

Квартира № 549

Последнее обследование 15.04.2019 г.

13	549	1	жилая изолированная	13,6	13,6	13,6			2,80
		2	жилая изолированная	14,0	14,0	14,0			
		3	кухня	10,5	10,5		10,5		
		4	санузел	3,8	3,8		3,8		
		5	коридор	7,8	7,8		7,8		
			Итого:	49,7	49,7	27,6	22,1		

Всего по квартирам: 11 подъезд 13 этаж:**172,8 172,8 96,0 76,8**

13		Л	лестничная клетка	12,8	12,8		12,8		2,80
		л	лифтовой холл	13,7	13,7		13,7		
			Итого:	26,5	26,5		26,5		

Всего по 11 подъезду 13 этажа:**199,3 199,3 96,0 103,3**

Квартира № 550

Последнее обследование 15.04.2019 г.

14	550	1	жилая изолированная	13,6	13,6	13,6			2,80
		2	жилая изолированная	12,1	12,1	12,1			
		3	кухня-гостиная	18,6	18,6	9,9	8,7		
		4	санузел	4,3	4,3		4,3		
		5	коридор	7,7	7,7		7,7		
			Итого:	56,3	56,3	35,6	20,7		

Квартира № 551

Последнее обследование 15.04.2019 г.

14	551	1	кухня-гостиная	17,5	17,5	9,7	7,8		2,80
		2	гардеробная	2,3	2,3		2,3		
		3	санузел	4,8	4,8		4,8		
		4	коридор	2,7	2,7		2,7		
			Итого:	27,3	27,3	9,7	17,6		

Квартира № 552

Последнее обследование 15.04.2019 г.

14	552	1	жилая изолированная	15,9	15,9	15,9			2,80
----	-----	---	---------------------	------	------	------	--	--	------

		2	кухня-гостиная	14,7	14,7	6,9	7,8	
		3	санузел	4,0	4,0		4,0	
		4	коридор	4,7	4,7		4,7	
			Итого:	39,3	39,3	22,8	16,5	

Квартира № 553

Последнее обследование 15.04.2019 г.

14	553	1	жилая изолированная	13,5	13,5	13,5		2,80
		2	жилая изолированная	13,6	13,6	13,6		
		3	кухня	10,9	10,9		10,9	
		4	санузел	3,8	3,8		3,8	
		5	коридор	7,8	7,8		7,8	
			Итого:	49,6	49,6	27,1	22,5	

Всего по квартирам: 11 подъезд 14 этаж:

172,5 172,5 95,2 77,3

14		Л	лестничная клетка	12,8	12,8		12,8	2,80
		л	лифтовой холл	13,7	13,7		13,7	
			Итого:	26,5	26,5		26,5	

Всего по 11 подъезду 14 этажа:

199,0 199,0 95,2 103,8

Квартира № 554

Последнее обследование 15.04.2019 г.

15	554	1	жилая изолированная	13,6	13,6	13,6		2,80
		2	жилая изолированная	12,1	12,1	12,1		
		3	кухня-гостиная	19,2	19,2	10,5	8,7	
		4	санузел	4,3	4,3		4,3	
		5	коридор	7,8	7,8		7,8	
			Итого:	57,0	57,0	36,2	20,8	

Квартира № 555

Последнее обследование 15.04.2019 г.

15	555	1	кухня-гостиная	17,4	17,4	9,6	7,8	2,80
		2	гардеробная	2,2	2,2		2,2	
		3	санузел	4,4	4,4		4,4	
		4	коридор	2,7	2,7		2,7	
			Итого:	26,7	26,7	9,6	17,1	

Квартира № 556

Последнее обследование 15.04.2019 г.

15	556	1	жилая изолированная	15,8	15,8	15,8		2,80
		2	кухня-гостиная	14,7	14,7	6,9	7,8	
		3	санузел	4,0	4,0		4,0	
		4	коридор	4,8	4,8		4,8	

			Итого:	39,3	39,3	22,7	16,6		
Квартира № 557									
Последнее обследование 15.04.2019 г.									
15	557	1	жилая изолированная	13,5	13,5	13,5			2,80
		2	жилая изолированная	13,6	13,6	13,6			
		3	кухня	10,9	10,9		10,9		
		4	санузел	3,8	3,8		3,8		
		5	коридор	7,7	7,7		7,7		
			Итого:	49,5	49,5	27,1	22,4		
Всего по квартирам: 11 подъезд 15 этаж:									
				172,5	172,5	95,6	76,9		
15		Л	лестничная клетка	12,8	12,8		12,8		2,80
		л	лифтовой холл	14,0	14,0		14,0		
			Итого:	26,8	26,8		26,8		
Всего по 11 подъезду 15 этажа:									
				199,3	199,3	95,6	103,7		
Всего по квартирам 11 подъезда:									
				2400,6	2400,6	1325,5	1075,1		
Всего по МОП 11 подъезда:									
				371,3	371,3		371,3		
Всего по 11 подъезду:									
				2771,9	2771,9	1325,5	1446,4		
надстр		Л	лестничная клетка	8,4	8,4		8,4		2,36
			Итого:	8,4	8,4		8,4		

Экспликация									
Этаж	№ помещения	№ комнат	Назначение комнат по плану	Общая площадь всех частей здания (комнат и помещений вспомогательного использования)	Общая площадь (кв.м.)	основная (жилая/нежилая, кв.м.)	вспомогательная (кв.м.)	лоджии, балконы (кв.м.с коэф.)	высота (м.)
12 подъезд									
Квартира № 558									
Последнее обследование 15.04.2019 г.									
2	558	1	жилая изолированная	12,4	12,4	12,4			2,80
		2	жилая изолированная	14,0	14,0	14,0			
		3	кухня	10,7	10,7		10,7		
		4	санузел	3,7	3,7		3,7		
		5	коридор	7,1	7,1		7,1		
			Итого:	47,9	47,9	26,4	21,5		
Квартира № 559									
Последнее обследование 15.04.2019 г.									
2	559	1	жилая изолированная	14,6	14,6	14,6			2,80
		2	кухня	11,3	11,3		11,3		
		3	санузел	4,8	4,8		4,8		
		4	коридор	3,0	3,0		3,0		
			Итого:	33,7	33,7	14,6	19,1		
Квартира № 560									
Последнее обследование 15.04.2019 г.									
2	560	1	жилая изолированная	15,7	15,7	15,7			2,80
		2	кухня	11,4	11,4		11,4		
		3	санузел	3,9	3,9		3,9		
		4	коридор	3,1	3,1		3,1		
			Итого:	34,1	34,1	15,7	18,4		
Квартира № 561									
Последнее обследование 15.04.2019 г.									
2	561	1	жилая изолированная	12,0	12,0	12,0			2,80
		2	жилая изолированная	12,4	12,4	12,4			
		3	жилая изолированная	12,8	12,8	12,8			
		4	кухня	11,5	11,5		11,5		
		5	гардеробная	2,7	2,7		2,7		
		6	ванная	3,5	3,5		3,5		
		7	уборная	1,7	1,7		1,7		
		8	коридор	9,4	9,4		9,4		
			Итого:	66,0	66,0	37,2	28,8		
Всего по квартирам: 12 подъезд 2 этаж:				181,7	181,7	93,9	87,8		

2		М	лестничная клетка	12,9	12,9		12,9		2,80
		м	лифтовой холл	14,3	14,3		14,3		
			Итого:	27,2	27,2		27,2		
Всего по 12 подъезду 2 этажа:				208,9	208,9	93,9	115,0		

Квартира № 562

Последнее обследование 15.04.2019 г.

3	562	1	жилая изолированная	12,6	12,6	12,6			2,80
		2	жилая изолированная	14,2	14,2	14,2			
		3	кухня	10,5	10,5		10,5		
		4	санузел	3,7	3,7		3,7		
		5	коридор	7,2	7,2		7,2		
			Итого:	48,2	48,2	26,8	21,4		

Квартира № 563

Последнее обследование 15.04.2019 г.

3	563	1	жилая изолированная	14,7	14,7	14,7			2,80
		2	кухня	11,4	11,4		11,4		
		3	санузел	4,8	4,8		4,8		
		4	коридор	3,0	3,0		3,0		
			Итого:	33,9	33,9	14,7	19,2		

Квартира № 564

Последнее обследование 15.04.2019 г.

3	564	1	жилая изолированная	15,5	15,5	15,5			2,80
		2	кухня	11,4	11,4		11,4		
		3	санузел	3,9	3,9		3,9		
		4	коридор	3,1	3,1		3,1		
			Итого:	33,9	33,9	15,5	18,4		

Квартира № 565

Последнее обследование 15.04.2019 г.

3	565	1	жилая изолированная	12,1	12,1	12,1			2,80
		2	жилая изолированная	12,3	12,3	12,3			
		3	жилая изолированная	12,6	12,6	12,6			
		4	кухня	11,8	11,8		11,8		
		5	гардеробная	2,7	2,7		2,7		
		6	ванная	3,5	3,5		3,5		
		7	уборная	1,7	1,7		1,7		
		8	коридор	9,4	9,4		9,4		
			Итого:	66,1	66,1	37,0	29,1		

Всего по квартирам: 12 подъезд 3 этаж:				182,1	182,1	94,0	88,1		
---	--	--	--	--------------	--------------	-------------	-------------	--	--

3		М	лестничная клетка	12,9	12,9		12,9		2,80
		м	лифтовой холл	14,3	14,3		14,3		
			Итого:	27,2	27,2		27,2		
Всего по 12 подъезду 3 этажа:				209,3	209,3	94,0	115,3		

Квартира № 566

Последнее обследование 15.04.2019 г.

4	566	1	жилая изолированная	12,4	12,4	12,4			2,80
		2	жилая изолированная	14,0	14,0	14,0			
		3	кухня	10,7	10,7		10,7		
		4	санузел	3,7	3,7		3,7		
		5	коридор	7,1	7,1		7,1		
			Итого:	47,9	47,9	26,4	21,5		

Квартира № 567

Последнее обследование 15.04.2019 г.

4	567	1	жилая изолированная	14,6	14,6	14,6			2,80
		2	кухня	11,3	11,3		11,3		
		3	санузел	4,8	4,8		4,8		
		4	коридор	3,0	3,0		3,0		
			Итого:	33,7	33,7	14,6	19,1		

Квартира № 568

Последнее обследование 15.04.2019 г.

4	568	1	жилая изолированная	15,7	15,7	15,7			2,80
		2	кухня	11,4	11,4		11,4		
		3	санузел	3,9	3,9		3,9		
		4	коридор	3,1	3,1		3,1		
			Итого:	34,1	34,1	15,7	18,4		

Квартира № 569

Последнее обследование 15.04.2019 г.

4	569	1	жилая изолированная	12,0	12,0	12,0			2,80
		2	жилая изолированная	12,4	12,4	12,4			
		3	жилая изолированная	12,8	12,8	12,8			
		4	кухня	11,5	11,5		11,5		
		5	гардеробная	2,7	2,7		2,7		
		6	ванная	3,5	3,5		3,5		
		7	уборная	1,7	1,7		1,7		
		8	коридор	9,4	9,4		9,4		
			Итого:	66,0	66,0	37,2	28,8		

Всего по квартирам: 12 подъезд 4 этаж:

				181,7	181,7	93,9	87,8		
--	--	--	--	--------------	--------------	-------------	-------------	--	--

4		М	лестничная клетка	12,9	12,9		12,9		2,80
---	--	---	-------------------	------	------	--	------	--	------

		м	лифтовой холл	14,3	14,3		14,3		
			Итого:	27,2	27,2		27,2		
Всего по 12 подъезду 4 этажа:				208,9	208,9	93,9	115,0		

Квартира № 570

Последнее обследование 15.04.2019 г.

5	570	1	жилая изолированная	12,6	12,6	12,6			2,80
		2	жилая изолированная	14,2	14,2	14,2			
		3	кухня	10,5	10,5		10,5		
		4	санузел	3,7	3,7		3,7		
		5	коридор	7,2	7,2		7,2		
			Итого:	48,2	48,2	26,8	21,4		

Квартира № 571

Последнее обследование 15.04.2019 г.

5	571	1	жилая изолированная	14,7	14,7	14,7			2,80
		2	кухня	11,4	11,4		11,4		
		3	санузел	4,8	4,8		4,8		
		4	коридор	3,0	3,0		3,0		
			Итого:	33,9	33,9	14,7	19,2		

Квартира № 572

Последнее обследование 15.04.2019 г.

5	572	1	жилая изолированная	15,5	15,5	15,5			2,80
		2	кухня	11,4	11,4		11,4		
		3	санузел	3,9	3,9		3,9		
		4	коридор	3,1	3,1		3,1		
			Итого:	33,9	33,9	15,5	18,4		

Квартира № 573

Последнее обследование 15.04.2019 г.

5	573	1	жилая изолированная	12,1	12,1	12,1			2,80
		2	жилая изолированная	12,3	12,3	12,3			
		3	жилая изолированная	12,6	12,6	12,6			
		4	кухня	11,8	11,8		11,8		
		5	гардеробная	2,7	2,7		2,7		
		6	ванная	3,5	3,5		3,5		
		7	уборная	1,7	1,7		1,7		
		8	коридор	9,4	9,4		9,4		
			Итого:	66,1	66,1	37,0	29,1		

Всего по квартирам: 12 подъезд 5 этаж:

				182,1	182,1	94,0	88,1		
5		М	лестничная клетка	12,9	12,9		12,9		2,80
		м	лифтовой холл	14,3	14,3		14,3		

			Итого:	27,2	27,2		27,2	
Всего по 12 подъезду 5 этажа:								
209,3 209,3 94,0 115,3								
Квартира № 574								
Последнее обследование 15.04.2019 г.								
6	574	1	жилая изолированная	12,4	12,4	12,4		2,80
		2	жилая изолированная	14,0	14,0	14,0		
		3	кухня	10,7	10,7		10,7	
		4	санузел	3,7	3,7		3,7	
		5	коридор	7,1	7,1		7,1	
			Итого:	47,9	47,9	26,4	21,5	
Квартира № 575								
Последнее обследование 15.04.2019 г.								
6	575	1	жилая изолированная	14,6	14,6	14,6		2,80
		2	кухня	11,3	11,3		11,3	
		3	санузел	4,8	4,8		4,8	
		4	коридор	3,0	3,0		3,0	
			Итого:	33,7	33,7	14,6	19,1	
Квартира № 576								
Последнее обследование 15.04.2019 г.								
6	576	1	жилая изолированная	15,7	15,7	15,7		2,80
		2	кухня	11,4	11,4		11,4	
		3	санузел	3,9	3,9		3,9	
		4	коридор	3,1	3,1		3,1	
			Итого:	34,1	34,1	15,7	18,4	
Квартира № 577								
Последнее обследование 15.04.2019 г.								
6	577	1	жилая изолированная	12,0	12,0	12,0		2,80
		2	жилая изолированная	12,4	12,4	12,4		
		3	жилая изолированная	12,8	12,8	12,8		
		4	кухня	11,5	11,5		11,5	
		5	гардеробная	2,7	2,7		2,7	
		6	ванная	3,5	3,5		3,5	
		7	уборная	1,7	1,7		1,7	
		8	коридор	9,4	9,4		9,4	
			Итого:	66,0	66,0	37,2	28,8	
Всего по квартирам: 12 подъезд 6 этаж:								
181,7 181,7 93,9 87,8								
6		М	лестничная клетка	12,9	12,9		12,9	2,80
		м	лифтовой холл	14,3	14,3		14,3	
			Итого:	27,2	27,2		27,2	
Всего по 12 подъезду 6 этажа:								
208,9 208,9 93,9 115,0								

Квартира № 578								
Последнее обследование 15.04.2019 г.								
7	578	1	жилая изолированная	12,6	12,6	12,6		2,80
		2	жилая изолированная	14,2	14,2	14,2		
		3	кухня	10,5	10,5		10,5	
		4	санузел	3,7	3,7		3,7	
		5	коридор	7,2	7,2		7,2	
			Итого:	48,2	48,2	26,8	21,4	
Квартира № 579								
Последнее обследование 15.04.2019 г.								
7	579	1	жилая изолированная	14,7	14,7	14,7		2,80
		2	кухня	11,4	11,4		11,4	
		3	санузел	4,8	4,8		4,8	
		4	коридор	3,0	3,0		3,0	
			Итого:	33,9	33,9	14,7	19,2	
Квартира № 580								
Последнее обследование 15.04.2019 г.								
7	580	1	жилая изолированная	15,5	15,5	15,5		2,80
		2	кухня	11,4	11,4		11,4	
		3	санузел	3,9	3,9		3,9	
		4	коридор	3,1	3,1		3,1	
			Итого:	33,9	33,9	15,5	18,4	
Квартира № 581								
Последнее обследование 15.04.2019 г.								
7	581	1	жилая изолированная	12,1	12,1	12,1		2,80
		2	жилая изолированная	12,3	12,3	12,3		
		3	жилая изолированная	12,6	12,6	12,6		
		4	кухня	11,8	11,8		11,8	
		5	гардеробная	2,7	2,7		2,7	
		6	ванная	3,5	3,5		3,5	
		7	уборная	1,7	1,7		1,7	
		8	коридор	9,4	9,4		9,4	
			Итого:	66,1	66,1	37,0	29,1	
Всего по квартирам: 12 подъезд 7 этаж:				182,1	182,1	94,0	88,1	
7		М	лестничная клетка	12,9	12,9		12,9	2,80
		м	лифтовой холл	14,3	14,3		14,3	
			Итого:	27,2	27,2		27,2	
Всего по 12 подъезду 7 этажа:				209,3	209,3	94,0	115,3	

Квартира № 582								
Последнее обследование 15.04.2019 г.								
8	582	1	жилая изолированная	12,7	12,7	12,7		2,80
		2	жилая изолированная	14,1	14,1	14,1		
		3	кухня	10,6	10,6		10,6	
		4	санузел	3,7	3,7		3,7	
		5	коридор	7,3	7,3		7,3	
			Итого:	48,4	48,4	26,8	21,6	
Квартира № 583								
Последнее обследование 15.04.2019 г.								
8	583	1	жилая изолированная	14,7	14,7	14,7		2,80
		2	кухня	11,4	11,4		11,4	
		3	санузел	4,8	4,8		4,8	
		4	коридор	3,1	3,1		3,1	
			Итого:	34,0	34,0	14,7	19,3	
Квартира № 584								
Последнее обследование 15.04.2019 г.								
8	584	1	жилая изолированная	15,6	15,6	15,6		2,80
		2	кухня	11,4	11,4		11,4	
		3	санузел	3,9	3,9		3,9	
		4	коридор	3,1	3,1		3,1	
			Итого:	34,0	34,0	15,6	18,4	
Квартира № 585								
Последнее обследование 15.04.2019 г.								
8	585	1	жилая изолированная	12,1	12,1	12,1		2,80
		2	жилая изолированная	12,3	12,3	12,3		
		3	жилая изолированная	13,0	13,0	13,0		
		4	кухня	11,6	11,6		11,6	
		5	гардеробная	2,7	2,7		2,7	
		6	ванная	3,5	3,5		3,5	
		7	уборная	1,7	1,7		1,7	
		8	коридор	9,5	9,5		9,5	
			Итого:	66,4	66,4	37,4	29,0	
Всего по квартирам: 12 подъезд 8 этаж:				182,8	182,8	94,5	88,3	
8		М	лестничная клетка	12,9	12,9		12,9	2,80
		м	лифтовой холл	14,3	14,3		14,3	
			Итого:	27,2	27,2		27,2	
Всего по 12 подъезду 8 этажа:				210,0	210,0	94,5	115,5	
Квартира № 586								
Последнее обследование 15.04.2019 г.								
9	586	1	жилая изолированная	12,6	12,6	12,6		2,80

		2	жилая изолированная	14,2	14,2	14,2		
		3	кухня	10,5	10,5		10,5	
		4	санузел	3,7	3,7		3,7	
		5	коридор	7,2	7,2		7,2	
			Итого:	48,2	48,2	26,8	21,4	

Квартира № 587

Последнее обследование 15.04.2019 г.

9	587	1	жилая изолированная	14,7	14,7	14,7		2,80
		2	кухня	11,4	11,4		11,4	
		3	санузел	4,8	4,8		4,8	
		4	коридор	3,0	3,0		3,0	
			Итого:	33,9	33,9	14,7	19,2	

Квартира № 588

Последнее обследование 15.04.2019 г.

9	588	1	жилая изолированная	15,5	15,5	15,5		2,80
		2	кухня	11,4	11,4		11,4	
		3	санузел	3,9	3,9		3,9	
		4	коридор	3,1	3,1		3,1	
			Итого:	33,9	33,9	15,5	18,4	

Квартира № 589

Последнее обследование 15.04.2019 г.

9	589	1	жилая изолированная	12,1	12,1	12,1		2,80
		2	жилая изолированная	12,3	12,3	12,3		
		3	жилая изолированная	12,6	12,6	12,6		
		4	кухня	11,8	11,8		11,8	
		5	гардеробная	2,7	2,7		2,7	
		6	ванная	3,5	3,5		3,5	
		7	уборная	1,7	1,7		1,7	
		8	коридор	9,4	9,4		9,4	
			Итого:	66,1	66,1	37,0	29,1	

Всего по квартирам: 12 подъезд 9 этаж:

				182,1	182,1	94,0	88,1	
--	--	--	--	--------------	--------------	-------------	-------------	--

9		М	лестничная клетка	12,9	12,9		12,9	2,80
		м	лифтовой холл	14,3	14,3		14,3	
			Итого:	27,2	27,2		27,2	

Всего по 12 подъезду 9 этажа:

				209,3	209,3	94,0	115,3	
--	--	--	--	--------------	--------------	-------------	--------------	--

Квартира № 590

Последнее обследование 15.04.2019 г.

10	590	1	жилая изолированная	12,7	12,7	12,7		2,80
		2	жилая изолированная	14,1	14,1	14,1		
		3	кухня	10,6	10,6		10,6	
		4	санузел	3,7	3,7		3,7	
		5	коридор	7,3	7,3		7,3	

			Итого:	48,4	48,4	26,8	21,6		

Квартира № 591

Последнее обследование 15.04.2019 г.

10	591	1	жилая изолированная	14,7	14,7	14,7			2,80
		2	кухня	11,4	11,4		11,4		
		3	санузел	4,8	4,8		4,8		
		4	коридор	3,1	3,1		3,1		
			Итого:	34,0	34,0	14,7	19,3		

Квартира № 592

Последнее обследование 15.04.2019 г.

10	592	1	жилая изолированная	15,6	15,6	15,6			2,80
		2	кухня	11,4	11,4		11,4		
		3	санузел	3,9	3,9		3,9		
		4	коридор	3,1	3,1		3,1		
			Итого:	34,0	34,0	15,6	18,4		

Квартира № 593

Последнее обследование 15.04.2019 г.

10	593	1	жилая изолированная	12,1	12,1	12,1			2,80
		2	жилая изолированная	12,3	12,3	12,3			
		3	жилая изолированная	13,0	13,0	13,0			
		4	кухня	11,6	11,6		11,6		
		5	гардеробная	2,7	2,7		2,7		
		6	ванная	3,5	3,5		3,5		
		7	уборная	1,7	1,7		1,7		
		8	коридор	9,5	9,5		9,5		
			Итого:	66,4	66,4	37,4	29,0		

Всего по квартирам: 12 подъезд 10 этаж:

182,8 182,8 94,5 88,3

10		М	лестничная клетка	12,9	12,9		12,9		2,80
		м	лифтовой холл	14,3	14,3		14,3		
			Итого:	27,2	27,2		27,2		

Всего по 12 подъезду 10 этажа:

210,0 210,0 94,5 115,5

Квартира № 594

Последнее обследование 15.04.2019 г.

11	594	1	жилая изолированная	12,6	12,6	12,6			2,80
		2	жилая изолированная	14,2	14,2	14,2			
		3	кухня	10,5	10,5		10,5		
		4	санузел	3,7	3,7		3,7		
		5	коридор	7,2	7,2		7,2		
			Итого:	48,2	48,2	26,8	21,4		

Квартира № 595								
Последнее обследование 15.04.2019 г.								
11	595	1	жилая изолированная	14,7	14,7	14,7		2,80
		2	кухня	11,4	11,4		11,4	
		3	санузел	4,8	4,8		4,8	
		4	коридор	3,0	3,0		3,0	
			Итого:	33,9	33,9	14,7	19,2	
Квартира № 596								
Последнее обследование 15.04.2019 г.								
11	596	1	жилая изолированная	15,5	15,5	15,5		2,80
		2	кухня	11,4	11,4		11,4	
		3	санузел	3,9	3,9		3,9	
		4	коридор	3,1	3,1		3,1	
			Итого:	33,9	33,9	15,5	18,4	
Квартира № 597								
Последнее обследование 15.04.2019 г.								
11	597	1	жилая изолированная	12,1	12,1	12,1		2,80
		2	жилая изолированная	12,3	12,3	12,3		
		3	жилая изолированная	12,6	12,6	12,6		
		4	кухня	11,8	11,8		11,8	
		5	гардеробная	2,7	2,7		2,7	
		6	ванная	3,5	3,5		3,5	
		7	уборная	1,7	1,7		1,7	
		8	коридор	9,4	9,4		9,4	
			Итого:	66,1	66,1	37,0	29,1	
Всего по квартирам: 12 подъезд 11 этаж:				182,1	182,1	94,0	88,1	
11		М	лестничная клетка	12,9	12,9		12,9	2,80
		м	лифтовой холл	14,3	14,3		14,3	
			Итого:	27,2	27,2		27,2	
Всего по 12 подъезду 11 этажа:				209,3	209,3	94,0	115,3	
Квартира № 598								
Последнее обследование 15.04.2019 г.								
12	598	1	жилая изолированная	12,6	12,6	12,6		2,80
		2	жилая изолированная	14,2	14,2	14,2		
		3	кухня	10,4	10,4		10,4	
		4	санузел	3,7	3,7		3,7	
		5	коридор	7,3	7,3		7,3	
			Итого:	48,2	48,2	26,8	21,4	
Квартира № 599								
Последнее обследование 15.04.2019 г.								
12	599	1	жилая изолированная	14,8	14,8	14,8		2,80

		2	кухня	11,4	11,4		11,4	
		3	санузел	4,8	4,8		4,8	
		4	коридор	3,1	3,1		3,1	
			Итого:	34,1	34,1	14,8	19,3	

Квартира № 600

Последнее обследование 15.04.2019 г.

12	600	1	жилая изолированная	15,6	15,6	15,6		2,80
		2	кухня	11,3	11,3		11,3	
		3	санузел	3,9	3,9		3,9	
		4	коридор	3,1	3,1		3,1	
			Итого:	33,9	33,9	15,6	18,3	

Квартира № 601

Последнее обследование 15.04.2019 г.

12	601	1	жилая изолированная	12,1	12,1	12,1		2,80
		2	жилая изолированная	12,2	12,2	12,2		
		3	жилая изолированная	12,9	12,9	12,9		
		4	кухня	11,5	11,5		11,5	
		5	гардеробная	2,7	2,7		2,7	
		6	ванная	3,5	3,5		3,5	
		7	уборная	1,7	1,7		1,7	
		8	коридор	9,5	9,5		9,5	
			Итого:	66,1	66,1	37,2	28,9	

Всего по квартирам: 12 подъезд 12 этаж:

182,3 182,3 94,4 87,9

12		М	лестничная клетка	12,9	12,9		12,9	2,80
		м	лифтовой холл	14,3	14,3		14,3	
			Итого:	27,2	27,2		27,2	

Всего по 12 подъезду 12 этажа:

209,5 209,5 94,4 115,1

Квартира № 602

Последнее обследование 15.04.2019 г.

13	602	1	жилая изолированная	12,6	12,6	12,6		2,80
		2	жилая изолированная	14,2	14,2	14,2		
		3	кухня	10,5	10,5		10,5	
		4	санузел	3,7	3,7		3,7	
		5	коридор	7,2	7,2		7,2	
			Итого:	48,2	48,2	26,8	21,4	

Квартира № 603

Последнее обследование 15.04.2019 г.

13	603	1	жилая изолированная	14,7	14,7	14,7		2,80
		2	кухня	11,4	11,4		11,4	
		3	санузел	4,8	4,8		4,8	

		4	коридор	3,0	3,0		3,0	
			Итого:	33,9	33,9	14,7	19,2	

Квартира № 604

Последнее обследование 15.04.2019 г.

13	604	1	жилая изолированная	15,5	15,5	15,5		2,80
		2	кухня	11,4	11,4		11,4	
		3	санузел	3,9	3,9		3,9	
		4	коридор	3,1	3,1		3,1	
			Итого:	33,9	33,9	15,5	18,4	

Квартира № 605

Последнее обследование 15.04.2019 г.

13	605	1	жилая изолированная	12,1	12,1	12,1		2,80
		2	жилая изолированная	12,3	12,3	12,3		
		3	жилая изолированная	12,6	12,6	12,6		
		4	кухня	11,8	11,8		11,8	
		5	гардеробная	2,7	2,7		2,7	
		6	ванная	3,5	3,5		3,5	
		7	уборная	1,7	1,7		1,7	
		8	коридор	9,4	9,4		9,4	
			Итого:	66,1	66,1	37,0	29,1	

Всего по квартирам: 12 подъезд 13 этаж:

182,1 182,1 94,0 88,1

13		М	лестничная клетка	12,9	12,9		12,9	2,80
		м	лифтовой холл	14,3	14,3		14,3	
			Итого:	27,2	27,2		27,2	

Всего по 12 подъезду 13 этажа:

209,3 209,3 94,0 115,3

Квартира № 606

Последнее обследование 15.04.2019 г.

14	606	1	жилая изолированная	12,4	12,4	12,4		2,80
		2	жилая изолированная	14,0	14,0	14,0		
		3	кухня	10,7	10,7		10,7	
		4	санузел	3,7	3,7		3,7	
		5	коридор	7,1	7,1		7,1	
			Итого:	47,9	47,9	26,4	21,5	

Квартира № 607

Последнее обследование 15.04.2019 г.

14	607	1	жилая изолированная	14,6	14,6	14,6		2,80
		2	кухня	11,3	11,3		11,3	
		3	санузел	4,8	4,8		4,8	
		4	коридор	3,0	3,0		3,0	
			Итого:	33,7	33,7	14,6	19,1	

Квартира № 608									
Последнее обследование 15.04.2019 г.									
14	608	1	жилая изолированная	15,7	15,7	15,7			2,80
		2	кухня	11,4	11,4		11,4		
		3	санузел	3,9	3,9		3,9		
		4	коридор	3,1	3,1		3,1		
			Итого:	34,1	34,1	15,7	18,4		

Квартира № 609									
Последнее обследование 15.04.2019 г.									
14	609	1	жилая изолированная	12,0	12,0	12,0			2,80
		2	жилая изолированная	12,4	12,4	12,4			
		3	жилая изолированная	12,8	12,8	12,8			
		4	кухня	11,5	11,5		11,5		
		5	гардеробная	2,7	2,7		2,7		
		6	ванная	3,5	3,5		3,5		
		7	уборная	1,7	1,7		1,7		
		8	коридор	9,4	9,4		9,4		
			Итого:	66,0	66,0	37,2	28,8		

Всего по квартирам: 12 подъезд 14 этаж:				181,7	181,7	93,9	87,8		
--	--	--	--	--------------	--------------	-------------	-------------	--	--

14		М	лестничная клетка	12,9	12,9		12,9		2,80
		м	лифтовой холл	14,3	14,3		14,3		
			Итого:	27,2	27,2		27,2		

Всего по 12 подъезду 14 этажа:				208,9	208,9	93,9	115,0		
---------------------------------------	--	--	--	--------------	--------------	-------------	--------------	--	--

Квартира № 610									
Последнее обследование 15.04.2019 г.									
15	610	1	жилая изолированная	12,6	12,6	12,6			2,80
		2	жилая изолированная	14,2	14,2	14,2			
		3	кухня	10,6	10,6		10,6		
		4	санузел	3,7	3,7		3,7		
		5	коридор	7,2	7,2		7,2		
			Итого:	48,3	48,3	26,8	21,5		

Квартира № 611									
Последнее обследование 15.04.2019 г.									
15	611	1	жилая изолированная	14,7	14,7	14,7			2,80
		2	кухня	11,3	11,3		11,3		
		3	санузел	4,8	4,8		4,8		
		4	коридор	3,0	3,0		3,0		
			Итого:	33,8	33,8	14,7	19,1		

Квартира № 612

квартира № 612

Последнее обследование 15.04.2019 г.

15	612	1	жилая изолированная	15,6	15,6	15,6		2,80
		2	кухня	11,4	11,4		11,4	
		3	санузел	3,9	3,9		3,9	
		4	коридор	3,1	3,1		3,1	
			Итого:	34,0	34,0	15,6	18,4	

Квартира № 613

Последнее обследование 15.04.2019 г.

15	613	1	жилая изолированная	12,0	12,0	12,0		2,80
		2	жилая изолированная	12,3	12,3	12,3		
		3	жилая изолированная	12,6	12,6	12,6		
		4	кухня	11,8	11,8		11,8	
		5	гардеробная	2,7	2,7		2,7	
		6	ванная	3,5	3,5		3,5	
		7	уборная	1,7	1,7		1,7	
		8	коридор	9,4	9,4		9,4	
			Итого:	66,0	66,0	36,9	29,1	

Всего по квартирам: 12 подъезд 15 этаж:

182,1 182,1 94,0 88,1

15		М	лестничная клетка	12,9	12,9		12,9	2,80
		м	лифтовой холл	14,3	14,3		14,3	
			Итого:	27,2	27,2		27,2	

Всего по 12 подъезду 15 этажа:

209,3 209,3 94,0 115,3

Квартира № 614

Последнее обследование 15.04.2019 г.

16	614	1	жилая изолированная	12,4	12,4	12,4		2,80
		2	жилая изолированная	14,0	14,0	14,0		
		3	кухня	10,7	10,7		10,7	
		4	санузел	3,7	3,7		3,7	
		5	коридор	7,1	7,1		7,1	
			Итого:	47,9	47,9	26,4	21,5	

Квартира № 615

Последнее обследование 15.04.2019 г.

16	615	1	жилая изолированная	14,6	14,6	14,6		2,80
		2	кухня	11,3	11,3		11,3	
		3	санузел	4,4	4,4		4,4	
		4	коридор	3,0	3,0		3,0	
			Итого:	33,3	33,3	14,6	18,7	

Квартира № 616

Последнее обследование 15.04.2019 г.

16	616	1	жилая изолированная	15,7	15,7	15,7		2,80
		2	кухня	11,4	11,4		11,4	
		3	санузел	3,9	3,9		3,9	
		4	коридор	3,1	3,1		3,1	
			Итого:	34,1	34,1	15,7	18,4	

Квартира № 617

Последнее обследование 15.04.2019 г.

16	617	1	жилая изолированная	12,0	12,0	12,0		2,80
		2	жилая изолированная	12,4	12,4	12,4		
		3	жилая изолированная	12,8	12,8	12,8		
		4	кухня	11,5	11,5		11,5	
		5	гардеробная	2,7	2,7		2,7	
		6	ванная	3,5	3,5		3,5	
		7	уборная	1,7	1,7		1,7	
		8	коридор	9,4	9,4		9,4	
			Итого:	66,0	66,0	37,2	28,8	

Всего по квартирам: 12 подъезд 16 этаж:

181,3 181,3 93,9 87,4

16		М	лестничная клетка	12,9	12,9		12,9	2,80
		м	лифтовой холл	14,6	14,6		14,6	
			Итого:	27,5	27,5		27,5	

Всего по 12 подъезду 16 этажа:

208,8 208,8 93,9 114,9

Всего по квартирам 12 подъезда:

2730,7 2730,7 1410,9 1319,8

Всего по МОП 12 подъезда:

408,3 408,3 408,3

Всего по 12 подъезду:

3139,0 3139,0 1410,9 1728,1

надстр		М	лестничная клетка	8,5	8,5		8,5	2,36
			Итого:	8,5	8,5		8,5	

Экспликация									
Этаж	№ помещения	№ комнат	Назначение комнат по плану	Общая площадь всех частей здания (комнат и помещений вспомогательного использования)	Общая площадь (кв.м.)	основная (жилая/нежилая, кв.м.)	вспомогательная (кв.м.)	лоджии, балконы (кв.м.с коэф.)	высота (м.)
13 подъезд									
Квартира № 618									
Последнее обследование 15.04.2019 г.									
2	618	1	жилая изолированная	12,9	12,9	12,9			2,80
		2	жилая изолированная	12,4	12,4	12,4			
		3	жилая изолированная	12,1	12,1	12,1			
		4	кухня	11,8	11,8		11,8		
		5	гардеробная	2,7	2,7		2,7		
		6	ванная	3,5	3,5		3,5		
		7	уборная	1,6	1,6		1,6		
		8	коридор	9,6	9,6		9,6		
			Итого:	66,6	66,6	37,4	29,2		
Квартира № 619									
Последнее обследование 15.04.2019 г.									
2	619	1	жилая изолированная	15,6	15,6	15,6			2,80
		2	кухня	11,3	11,3		11,3		
		3	санузел	4,0	4,0		4,0		
		4	коридор	3,1	3,1		3,1		
			Итого:	34,0	34,0	15,6	18,4		
Квартира № 620									
Последнее обследование 15.04.2019 г.									
2	620	1	жилая изолированная	14,7	14,7	14,7			2,80
		2	кухня	11,4	11,4		11,4		
		3	санузел	4,8	4,8		4,8		
		4	коридор	3,1	3,1		3,1		
			Итого:	34,0	34,0	14,7	19,3		
Квартира № 621									
Последнее обследование 15.04.2019 г.									
2	621	1	жилая изолированная	14,2	14,2	14,2			2,80
		2	жилая изолированная	12,4	12,4	12,4			
		3	кухня	11,0	11,0		11,0		
		4	санузел	3,7	3,7		3,7		
		5	коридор	7,3	7,3		7,3		
			Итого:	48,6	48,6	26,6	22,0		
Всего по квартирам: 13 подъезд 2 этаж:				183,2	183,2	94,3	88,9		

2		Н	лестничная клетка	12,9	12,9		12,9	2,80
		н	лифтовой холл	14,5	14,5		14,5	
			Итого:	27,4	27,4		27,4	
Всего по 13 подъезду 2 этажа:				210,6	210,6	94,3	116,3	
Квартира № 622								
Последнее обследование 15.04.2019 г.								
3	622	1	жилая изолированная	12,6	12,6	12,6		2,80
		2	жилая изолированная	12,3	12,3	12,3		
		3	жилая изолированная	12,0	12,0	12,0		
		4	кухня	11,7	11,7		11,7	
		5	гардеробная	2,7	2,7		2,7	
		6	ванная	3,4	3,4		3,4	
		7	уборная	1,6	1,6		1,6	
		8	коридор	9,4	9,4		9,4	
			Итого:	65,7	65,7	36,9	28,8	
Квартира № 623								
Последнее обследование 15.04.2019 г.								
3	623	1	жилая изолированная	15,5	15,5	15,5		2,80
		2	кухня	11,4	11,4		11,4	
		3	санузел	3,9	3,9		3,9	
		4	коридор	3,0	3,0		3,0	
			Итого:	33,8	33,8	15,5	18,3	
Квартира № 624								
Последнее обследование 15.04.2019 г.								
3	624	1	жилая изолированная	14,5	14,5	14,5		2,80
		2	кухня	11,3	11,3		11,3	
		3	санузел	4,8	4,8		4,8	
		4	коридор	3,0	3,0		3,0	
			Итого:	33,6	33,6	14,5	19,1	
Квартира № 625								
Последнее обследование 15.04.2019 г.								
3	625	1	жилая изолированная	14,2	14,2	14,2		2,80
		2	жилая изолированная	12,3	12,3	12,3		
		3	кухня	10,9	10,9		10,9	
		4	санузел	3,8	3,8		3,8	
		5	коридор	7,1	7,1		7,1	
			Итого:	48,3	48,3	26,5	21,8	
Всего по квартирам: 13 подъезд 3 этаж:				181,4	181,4	93,4	88,0	

3		Н	лестничная клетка	12,9	12,9		12,9	2,80
		н	лифтовой холл	14,5	14,5		14,5	
			Итого:	27,4	27,4		27,4	
Всего по 13 подъезду 3 этажа:				208,8	208,8	93,4	115,4	

Квартира № 626

Последнее обследование 15.04.2019 г.

4	626	1	жилая изолированная	12,9	12,9	12,9		2,80
		2	жилая изолированная	12,4	12,4	12,4		
		3	жилая изолированная	12,1	12,1	12,1		
		4	кухня	11,8	11,8		11,8	
		5	гардеробная	2,7	2,7		2,7	
		6	ванная	3,5	3,5		3,5	
		7	уборная	1,6	1,6		1,6	
		8	коридор	9,6	9,6		9,6	
			Итого:	66,6	66,6	37,4	29,2	

Квартира № 627

Последнее обследование 15.04.2019 г.

4	627	1	жилая изолированная	15,6	15,6	15,6		2,80
		2	кухня	11,3	11,3		11,3	
		3	санузел	4,0	4,0		4,0	
		4	коридор	3,1	3,1		3,1	
			Итого:	34,0	34,0	15,6	18,4	

Квартира № 628

Последнее обследование 15.04.2019 г.

4	628	1	жилая изолированная	14,7	14,7	14,7		2,80
		2	кухня	11,4	11,4		11,4	
		3	санузел	4,8	4,8		4,8	
		4	коридор	3,1	3,1		3,1	
			Итого:	34,0	34,0	14,7	19,3	

Квартира № 629

Последнее обследование 15.04.2019 г.

4	629	1	жилая изолированная	14,2	14,2	14,2		2,80
		2	жилая изолированная	12,4	12,4	12,4		
		3	кухня	11,0	11,0		11,0	
		4	санузел	3,7	3,7		3,7	
		5	коридор	7,3	7,3		7,3	
			Итого:	48,6	48,6	26,6	22,0	

Всего по квартирам: 13 подъезд 4 этаж:

183,2 183,2 94,3 88,9

4		Н	лестничная клетка	12,9	12,9		12,9	2,80
		н	лифтовой холл	14,5	14,5		14,5	

			Итого:	27,4	27,4		27,4		
Всего по 13 подъезду 4 этажа:				210,6	210,6	94,3	116,3		
Квартира № 630									
Последнее обследование 15.04.2019 г.									
5	630	1	жилая изолированная	12,6	12,6	12,6			2,80
		2	жилая изолированная	12,3	12,3	12,3			
		3	жилая изолированная	12,0	12,0	12,0			
		4	кухня	11,7	11,7		11,7		
		5	гардеробная	2,7	2,7		2,7		
		6	ванная	3,4	3,4		3,4		
		7	уборная	1,6	1,6		1,6		
		8	коридор	9,4	9,4		9,4		
			Итого:	65,7	65,7	36,9	28,8		
Квартира № 631									
Последнее обследование 15.04.2019 г.									
5	631	1	жилая изолированная	15,6	15,6	15,6			2,80
		2	кухня	11,3	11,3		11,3		
		3	санузел	4,0	4,0		4,0		
		4	коридор	3,1	3,1		3,1		
			Итого:	34,0	34,0	15,6	18,4		
Квартира № 632									
Последнее обследование 15.04.2019 г.									
5	632	1	жилая изолированная	14,5	14,5	14,5			2,80
		2	кухня	11,3	11,3		11,3		
		3	санузел	4,8	4,8		4,8		
		4	коридор	3,0	3,0		3,0		
			Итого:	33,6	33,6	14,5	19,1		
Квартира № 633									
Последнее обследование 15.04.2019 г.									
5	633	1	жилая изолированная	14,2	14,2	14,2			2,80
		2	жилая изолированная	12,3	12,3	12,3			
		3	кухня	10,9	10,9		10,9		
		4	санузел	3,8	3,8		3,8		
		5	коридор	7,1	7,1		7,1		
			Итого:	48,3	48,3	26,5	21,8		
Всего по квартирам: 13 подъезд 5 этаж:				181,6	181,6	93,5	88,1		
5		Н	лестничная клетка	12,9	12,9		12,9		2,80
		н	лифтовой холл	14,5	14,5		14,5		
			Итого:	27,4	27,4		27,4		
Всего по 13 подъезду 5 этажа:				209,0	209,0	93,5	115,5		

Квартира № 634								
Последнее обследование 15.04.2019 г.								
6	634	1	жилая изолированная	12,9	12,9	12,9		2,80
		2	жилая изолированная	12,4	12,4	12,4		
		3	жилая изолированная	12,1	12,1	12,1		
		4	кухня	11,8	11,8		11,8	
		5	гардеробная	2,7	2,7		2,7	
		6	ванная	3,5	3,5		3,5	
		7	уборная	1,6	1,6		1,6	
		8	коридор	9,6	9,6		9,6	
			Итого:	66,6	66,6	37,4	29,2	
Квартира № 635								
Последнее обследование 15.04.2019 г.								
6	635	1	жилая изолированная	15,6	15,6	15,6		2,80
		2	кухня	11,4	11,4		11,4	
		3	санузел	3,9	3,9		3,9	
		4	коридор	3,1	3,1		3,1	
			Итого:	34,0	34,0	15,6	18,4	
Квартира № 636								
Последнее обследование 15.04.2019 г.								
6	636	1	жилая изолированная	14,7	14,7	14,7		2,80
		2	кухня	11,4	11,4		11,4	
		3	санузел	4,8	4,8		4,8	
		4	коридор	3,1	3,1		3,1	
			Итого:	34,0	34,0	14,7	19,3	
Квартира № 637								
Последнее обследование 15.04.2019 г.								
6	637	1	жилая изолированная	14,2	14,2	14,2		2,80
		2	жилая изолированная	12,4	12,4	12,4		
		3	кухня	11,0	11,0		11,0	
		4	санузел	3,7	3,7		3,7	
		5	коридор	7,3	7,3		7,3	
			Итого:	48,6	48,6	26,6	22,0	
Всего по квартирам: 13 подъезд 6 этаж:				183,2	183,2	94,3	88,9	
6		Н	лестничная клетка	12,9	12,9		12,9	2,80
		н	лифтовой холл	14,5	14,5		14,5	
			Итого:	27,4	27,4		27,4	
Всего по 13 подъезду 6 этажа:				210,6	210,6	94,3	116,3	

Квартира № 638									
Последнее обследование 15.04.2019 г.									
7	638	1	жилая изолированная	12,6	12,6	12,6			2,80
		2	жилая изолированная	12,3	12,3	12,3			
		3	жилая изолированная	12,0	12,0	12,0			
		4	кухня	11,7	11,7		11,7		
		5	гардеробная	2,7	2,7		2,7		
		6	ванная	3,4	3,4		3,4		
		7	уборная	1,6	1,6		1,6		
		8	коридор	9,4	9,4		9,4		
			Итого:	65,7	65,7	36,9	28,8		
Квартира № 639									
Последнее обследование 15.04.2019 г.									
7	639	1	жилая изолированная	15,6	15,6	15,6			2,80
		2	кухня	11,3	11,3		11,3		
		3	санузел	4,0	4,0		4,0		
		4	коридор	3,1	3,1		3,1		
			Итого:	34,0	34,0	15,6	18,4		
Квартира № 640									
Последнее обследование 15.04.2019 г.									
7	640	1	жилая изолированная	14,5	14,5	14,5			2,80
		2	кухня	11,3	11,3		11,3		
		3	санузел	4,8	4,8		4,8		
		4	коридор	3,0	3,0		3,0		
			Итого:	33,6	33,6	14,5	19,1		
Квартира № 641									
Последнее обследование 15.04.2019 г.									
7	641	1	жилая изолированная	14,2	14,2	14,2			2,80
		2	жилая изолированная	12,3	12,3	12,3			
		3	кухня	10,9	10,9		10,9		
		4	санузел	3,8	3,8		3,8		
		5	коридор	7,1	7,1		7,1		
			Итого:	48,3	48,3	26,5	21,8		
Всего по квартирам: 13 подъезд 7 этаж:				181,6	181,6	93,5	88,1		
7		Н	лестничная клетка	12,9	12,9		12,9		2,80
		н	лифтовой холл	14,5	14,5		14,5		
			Итого:	27,4	27,4		27,4		
Всего по 13 подъезду 7 этажа:				209,0	209,0	93,5	115,5		
Квартира № 642									
Последнее обследование 15.04.2019 г.									

8	642	1	жилая изолированная	12,8	12,8	12,8			2,80
		2	жилая изолированная	12,4	12,4	12,4			
		3	жилая изолированная	12,1	12,1	12,1			
		4	кухня	11,6	11,6		11,6		
		5	гардеробная	2,7	2,7		2,7		
		6	ванная	3,5	3,5		3,5		
		7	уборная	1,6	1,6		1,6		
		8	коридор	9,6	9,6		9,6		
			Итого:	66,3	66,3	37,3	29,0		

Квартира № 643

Последнее обследование 15.04.2019 г.

8	643	1	жилая изолированная	15,6	15,6	15,6			2,80
		2	кухня	11,4	11,4		11,4		
		3	санузел	3,9	3,9		3,9		
		4	коридор	3,1	3,1		3,1		
			Итого:	34,0	34,0	15,6	18,4		

Квартира № 644

Последнее обследование 15.04.2019 г.

8	644	1	жилая изолированная	14,7	14,7	14,7			2,80
		2	кухня	11,2	11,2		11,2		
		3	санузел	4,8	4,8		4,8		
		4	коридор	3,1	3,1		3,1		
			Итого:	33,8	33,8	14,7	19,1		

Квартира № 645

Последнее обследование 15.04.2019 г.

8	645	1	жилая изолированная	14,1	14,1	14,1			2,80
		2	жилая изолированная	12,2	12,2	12,2			
		3	кухня	10,9	10,9		10,9		
		4	санузел	3,7	3,7		3,7		
		5	коридор	7,3	7,3		7,3		
			Итого:	48,2	48,2	26,3	21,9		

Всего по квартирам: 13 подъезд 8 этаж:

182,3 182,3 93,9 88,4

8		Н	лестничная клетка	12,9	12,9		12,9		2,80
		н	лифтовой холл	14,5	14,5		14,5		
			Итого:	27,4	27,4		27,4		

Всего по 13 подъезду 8 этажа:

209,7 209,7 93,9 115,8

Квартира № 646

Последнее обследование 15.04.2019 г.

9	646	1	жилая изолированная	12,6	12,6	12,6			2,80
		2	жилая изолированная	12,3	12,3	12,3			

		3	жилая изолированная	12,0	12,0	12,0		
		4	кухня	11,7	11,7		11,7	
		5	гардеробная	2,7	2,7		2,7	
		6	ванная	3,4	3,4		3,4	
		7	уборная	1,6	1,6		1,6	
		8	коридор	9,4	9,4		9,4	
			Итого:	65,7	65,7	36,9	28,8	

Квартира № 647

Последнее обследование 15.04.2019 г.

9	647	1	жилая изолированная	15,6	15,6	15,6		2,80
		2	кухня	11,3	11,3		11,3	
		3	санузел	4,0	4,0		4,0	
		4	коридор	3,1	3,1		3,1	
			Итого:	34,0	34,0	15,6	18,4	

Квартира № 648

Последнее обследование 15.04.2019 г.

9	648	1	жилая изолированная	14,5	14,5	14,5		2,80
		2	кухня	11,3	11,3		11,3	
		3	санузел	4,8	4,8		4,8	
		4	коридор	3,0	3,0		3,0	
			Итого:	33,6	33,6	14,5	19,1	

Квартира № 649

Последнее обследование 15.04.2019 г.

9	649	1	жилая изолированная	14,2	14,2	14,2		2,80
		2	жилая изолированная	12,3	12,3	12,3		
		3	кухня	10,9	10,9		10,9	
		4	санузел	3,8	3,8		3,8	
		5	коридор	7,1	7,1		7,1	
			Итого:	48,3	48,3	26,5	21,8	

Всего по квартирам: 13 подъезд 9 этаж:

181,6 181,6 93,5 88,1

9		Н	лестничная клетка	12,9	12,9		12,9	2,80
		н	лифтовой холл	14,5	14,5		14,5	
			Итого:	27,4	27,4		27,4	

Всего по 13 подъезду 9 этажа:

209,0 209,0 93,5 115,5

Квартира № 650

Последнее обследование 15.04.2019 г.

10	650	1	жилая изолированная	12,8	12,8	12,8		2,80
		2	жилая изолированная	12,4	12,4	12,4		
		3	жилая изолированная	12,1	12,1	12,1		
		4	кухня	11,6	11,6		11,6	
		5	гардеробная	2,7	2,7		2,7	

		6	ванная	3,5	3,5		3,5	
		7	уборная	1,6	1,6		1,6	
		8	коридор	9,6	9,6		9,6	
			Итого:	66,3	66,3	37,3	29,0	

Квартира № 651

Последнее обследование 15.04.2019 г.

10	651	1	жилая изолированная	15,6	15,6	15,6		2,80
		2	кухня	11,4	11,4		11,4	
		3	санузел	3,9	3,9		3,9	
		4	коридор	3,1	3,1		3,1	
			Итого:	34,0	34,0	15,6	18,4	

Квартира № 652

Последнее обследование 15.04.2019 г.

10	652	1	жилая изолированная	14,7	14,7	14,7		2,80
		2	кухня	11,2	11,2		11,2	
		3	санузел	4,8	4,8		4,8	
		4	коридор	3,1	3,1		3,1	
			Итого:	33,8	33,8	14,7	19,1	

Квартира № 653

Последнее обследование 15.04.2019 г.

10	653	1	жилая изолированная	14,1	14,1	14,1		2,80
		2	жилая изолированная	12,2	12,2	12,2		
		3	кухня	10,9	10,9		10,9	
		4	санузел	3,7	3,7		3,7	
		5	коридор	7,3	7,3		7,3	
			Итого:	48,2	48,2	26,3	21,9	

Всего по квартирам: 13 подъезд 10 этаж:

182,3 182,3 93,9 88,4

10		Н	лестничная клетка	12,9	12,9		12,9	2,80
		н	лифтовой холл	14,5	14,5		14,5	
			Итого:	27,4	27,4		27,4	

Всего по 13 подъезду 10 этажа:

209,7 209,7 93,9 115,8

Квартира № 654

Последнее обследование 15.04.2019 г.

11	654	1	жилая изолированная	12,7	12,7	12,7		2,80
		2	жилая изолированная	12,2	12,2	12,2		
		3	жилая изолированная	12,0	12,0	12,0		
		4	кухня	11,7	11,7		11,7	
		5	гардеробная	2,7	2,7		2,7	
		6	ванная	3,4	3,4		3,4	
		7	уборная	1,6	1,6		1,6	

		8	коридор	9,4	9,4		9,4	
			Итого:	65,7	65,7	36,9	28,8	

Квартира № 655

Последнее обследование 15.04.2019 г.

11	655	1	жилая изолированная	15,6	15,6	15,6		2,80
		2	кухня	11,4	11,4		11,4	
		3	санузел	4,0	4,0		4,0	
		4	коридор	3,1	3,1		3,1	
			Итого:	34,1	34,1	15,6	18,5	

Квартира № 656

Последнее обследование 15.04.2019 г.

11	656	1	жилая изолированная	14,6	14,6	14,6		2,80
		2	кухня	11,3	11,3		11,3	
		3	санузел	4,8	4,8		4,8	
		4	коридор	3,0	3,0		3,0	
			Итого:	33,7	33,7	14,6	19,1	

Квартира № 657

Последнее обследование 15.04.2019 г.

11	657	1	жилая изолированная	14,1	14,1	14,1		2,80
		2	жилая изолированная	12,3	12,3	12,3		
		3	кухня	10,9	10,9		10,9	
		4	санузел	3,8	3,8		3,8	
		5	коридор	7,1	7,1		7,1	
			Итого:	48,2	48,2	26,4	21,8	

Всего по квартирам: 13 подъезд 11 этаж:

181,7 181,7 93,5 88,2

11		Н	лестничная клетка	12,9	12,9		12,9	2,80
		н	лифтовой холл	14,5	14,5		14,5	
			Итого:	27,4	27,4		27,4	

Всего по 13 подъезду 11 этажа:

209,1 209,1 93,5 115,6

Квартира № 658

Последнее обследование 15.04.2019 г.

12	658	1	жилая изолированная	12,7	12,7	12,7		2,80
		2	жилая изолированная	12,3	12,3	12,3		
		3	жилая изолированная	12,0	12,0	12,0		
		4	кухня	11,7	11,7		11,7	
		5	гардеробная	2,7	2,7		2,7	
		6	ванная	3,5	3,5		3,5	
		7	уборная	1,6	1,6		1,6	
		8	коридор	9,6	9,6		9,6	

			Итого:	66,1	66,1	37,0	29,1		
Квартира № 659									
Последнее обследование 15.04.2019 г.									
12	659	1	жилая изолированная	15,6	15,6	15,6			2,80
		2	кухня	11,4	11,4		11,4		
		3	санузел	3,9	3,9		3,9		
		4	коридор	3,1	3,1		3,1		
			Итого:	34,0	34,0	15,6	18,4		
Квартира № 660									
Последнее обследование 15.04.2019 г.									
12	660	1	жилая изолированная	14,7	14,7	14,7			2,80
		2	кухня	11,3	11,3		11,3		
		3	санузел	4,8	4,8		4,8		
		4	коридор	3,1	3,1		3,1		
			Итого:	33,9	33,9	14,7	19,2		
Квартира № 661									
Последнее обследование 15.04.2019 г.									
12	661	1	жилая изолированная	14,2	14,2	14,2			2,80
		2	жилая изолированная	12,3	12,3	12,3			
		3	кухня	10,8	10,8		10,8		
		4	санузел	3,7	3,7		3,7		
		5	коридор	7,3	7,3		7,3		
			Итого:	48,3	48,3	26,5	21,8		
Всего по квартирам: 13 подъезд 12 этаж:				182,3	182,3	93,8	88,5		
12		Н	лестничная клетка	12,9	12,9		12,9		2,80
		н	лифтовой холл	14,5	14,5		14,5		
			Итого:	27,4	27,4		27,4		
Всего по 13 подъезду 12 этажа:				209,7	209,7	93,8	115,9		
Квартира № 662									
Последнее обследование 15.04.2019 г.									
13	662	1	жилая изолированная	12,7	12,7	12,7			2,80
		2	жилая изолированная	12,2	12,2	12,2			
		3	жилая изолированная	12,0	12,0	12,0			
		4	кухня	11,7	11,7		11,7		
		5	гардеробная	2,7	2,7		2,7		
		6	ванная	3,4	3,4		3,4		
		7	уборная	1,6	1,6		1,6		
		8	коридор	9,4	9,4		9,4		
			Итого:	65,7	65,7	36,9	28,8		
Квартира № 663									

Последнее обследование 15.04.2019 г.

13	663	1	жилая изолированная	15,6	15,6	15,6		2,80
		2	кухня	11,4	11,4		11,4	
		3	санузел	4,0	4,0		4,0	
		4	коридор	3,1	3,1		3,1	
			Итого:	34,1	34,1	15,6	18,5	

Квартира № 664**Последнее обследование 15.04.2019 г.**

13	664	1	жилая изолированная	14,6	14,6	14,6		2,80
		2	кухня	11,3	11,3		11,3	
		3	санузел	4,8	4,8		4,8	
		4	коридор	3,0	3,0		3,0	
			Итого:	33,7	33,7	14,6	19,1	

Квартира № 665**Последнее обследование 15.04.2019 г.**

13	665	1	жилая изолированная	14,1	14,1	14,1		2,80
		2	жилая изолированная	12,3	12,3	12,3		
		3	кухня	10,9	10,9		10,9	
		4	санузел	3,8	3,8		3,8	
		5	коридор	7,1	7,1		7,1	
			Итого:	48,2	48,2	26,4	21,8	

Всего по квартирам: 13 подъезд 13 этаж:**181,7 181,7 93,5 88,2**

13		И	лестничная клетка	12,9	12,9		12,9	2,80
		н	лифтовой холл	14,5	14,5		14,5	
			Итого:	27,4	27,4		27,4	

Всего по 13 подъезду 13 этажа:**209,1 209,1 93,5 115,6****Квартира № 666****Последнее обследование 15.04.2019 г.**

14	666	1	жилая изолированная	12,7	12,7	12,7		2,80
		2	жилая изолированная	12,3	12,3	12,3		
		3	жилая изолированная	12,0	12,0	12,0		
		4	кухня	11,7	11,7		11,7	
		5	гардеробная	2,7	2,7		2,7	
		6	ванная	3,5	3,5		3,5	
		7	уборная	1,6	1,6		1,6	
		8	коридор	9,6	9,6		9,6	
			Итого:	66,1	66,1	37,0	29,1	

Квартира № 667**Последнее обследование 15.04.2019 г.**

14	667	1	жилая изолированная	15,6	15,6	15,6		2,80
----	-----	---	---------------------	------	------	------	--	------

		2	кухня	11,4	11,4		11,4	
		3	санузел	3,9	3,9		3,9	
		4	коридор	3,1	3,1		3,1	
			Итого:	34,0	34,0	15,6	18,4	

Квартира № 668

Последнее обследование 15.04.2019 г.

14	668	1	жилая изолированная	14,7	14,7	14,7		2,80
		2	кухня	11,3	11,3		11,3	
		3	санузел	4,8	4,8		4,8	
		4	коридор	3,1	3,1		3,1	
			Итого:	33,9	33,9	14,7	19,2	

Квартира № 669

Последнее обследование 15.04.2019 г.

14	669	1	жилая изолированная	14,2	14,2	14,2		2,80
		2	жилая изолированная	12,3	12,3	12,3		
		3	кухня	10,8	10,8		10,8	
		4	санузел	3,7	3,7		3,7	
		5	коридор	7,3	7,3		7,3	
			Итого:	48,3	48,3	26,5	21,8	

Всего по квартирам: 13 подъезд 14 этаж:

182,3 182,3 93,8 88,5

14		Н	лестничная клетка	12,9	12,9		12,9	2,80
		н	лифтовой холл	14,5	14,5		14,5	
			Итого:	27,4	27,4		27,4	

Всего по 13 подъезду 14 этажа:

209,7 209,7 93,8 115,9

Квартира № 670

Последнее обследование 15.04.2019 г.

15	670	1	жилая изолированная	12,7	12,7	12,7		2,80
		2	жилая изолированная	12,2	12,2	12,2		
		3	жилая изолированная	12,0	12,0	12,0		
		4	кухня	11,7	11,7		11,7	
		5	гардеробная	2,7	2,7		2,7	
		6	ванная	3,4	3,4		3,4	
		7	уборная	1,6	1,6		1,6	
		8	коридор	9,4	9,4		9,4	
			Итого:	65,7	65,7	36,9	28,8	

Квартира № 671

Последнее обследование 15.04.2019 г.

15	671	1	жилая изолированная	15,6	15,6	15,6		2,80
		2	кухня	11,4	11,4		11,4	
		3	санузел	4,0	4,0		4,0	
		4	коридор	3,1	3,1		3,1	

			Итого:	34,1	34,1	15,6	18,5		

Квартира № 672

Последнее обследование 15.04.2019 г.

15	672	1	жилая изолированная	14,6	14,6	14,6			2,80
		2	кухня	11,3	11,3		11,3		
		3	санузел	4,8	4,8		4,8		
		4	коридор	3,0	3,0		3,0		
			Итого:	33,7	33,7	14,6	19,1		

Квартира № 673

Последнее обследование 15.04.2019 г.

15	673	1	жилая изолированная	14,1	14,1	14,1			2,80
		2	жилая изолированная	12,3	12,3	12,3			
		3	кухня	10,9	10,9		10,9		
		4	санузел	3,8	3,8		3,8		
		5	коридор	7,1	7,1		7,1		
			Итого:	48,2	48,2	26,4	21,8		

Всего по квартирам: 13 подъезд 15 этаж: **181,7** **181,7** **93,5** **88,2**

15		Н	лестничная клетка	12,9	12,9		12,9		2,80
		н	лифтовой холл	14,5	14,5		14,5		
			Итого:	27,4	27,4		27,4		

Всего по 13 подъезду 15 этажа: **209,1** **209,1** **93,5** **115,6**

Квартира № 674

Последнее обследование 15.04.2019 г.

16	674	1	жилая изолированная	12,7	12,7	12,7			2,80
		2	жилая изолированная	12,3	12,3	12,3			
		3	жилая изолированная	12,0	12,0	12,0			
		4	кухня	11,7	11,7		11,7		
		5	гардеробная	2,7	2,7		2,7		
		6	ванная	3,5	3,5		3,5		
		7	уборная	1,6	1,6		1,6		
		8	коридор	9,6	9,6		9,6		
			Итого:	66,1	66,1	37,0	29,1		

Квартира № 675

Последнее обследование 15.04.2019 г.

16	675	1	жилая изолированная	15,6	15,6	15,6			2,80
		2	кухня	11,4	11,4		11,4		
		3	санузел	3,9	3,9		3,9		
		4	коридор	3,1	3,1		3,1		
			Итого:	34,0	34,0	15,6	18,4		

Квартира № 676								
Последнее обследование 15.04.2019 г.								
16	676	1	жилая изолированная	14,7	14,7	14,7		2,80
		2	кухня	11,3	11,3		11,3	
		3	санузел	4,5	4,5		4,5	
		4	коридор	3,1	3,1		3,1	
			Итого:	33,6	33,6	14,7	18,9	
Квартира № 677								
Последнее обследование 15.04.2019 г.								
16	677	1	жилая изолированная	14,2	14,2	14,2		2,80
		2	жилая изолированная	12,3	12,3	12,3		
		3	кухня	10,8	10,8		10,8	
		4	санузел	3,7	3,7		3,7	
		5	коридор	7,3	7,3		7,3	
			Итого:	48,3	48,3	26,5	21,8	
Всего по квартирам: 13 подъезд 16 этаж:				182,0	182,0	93,8	88,2	
16		Н	лестничная клетка	12,9	12,9		12,9	2,80
		н	лифтовой холл	14,8	14,8		14,8	
			Итого:	27,7	27,7		27,7	
Всего по 13 подъезду 16 этажа:				209,7	209,7	93,8	115,9	
Всего по квартирам 13 подъезда:				2732,1	2732,1	1406,5	1325,6	
Всего по МОП 13 подъезда:				411,3	411,3		411,3	
Всего по 13 подъезду:				3143,4	3143,4	1406,5	1736,9	
надстр		Н	лестничная клетка	8,5	8,5		8,5	2,36
			Итого:	8,5	8,5		8,5	

План этажа
подвал

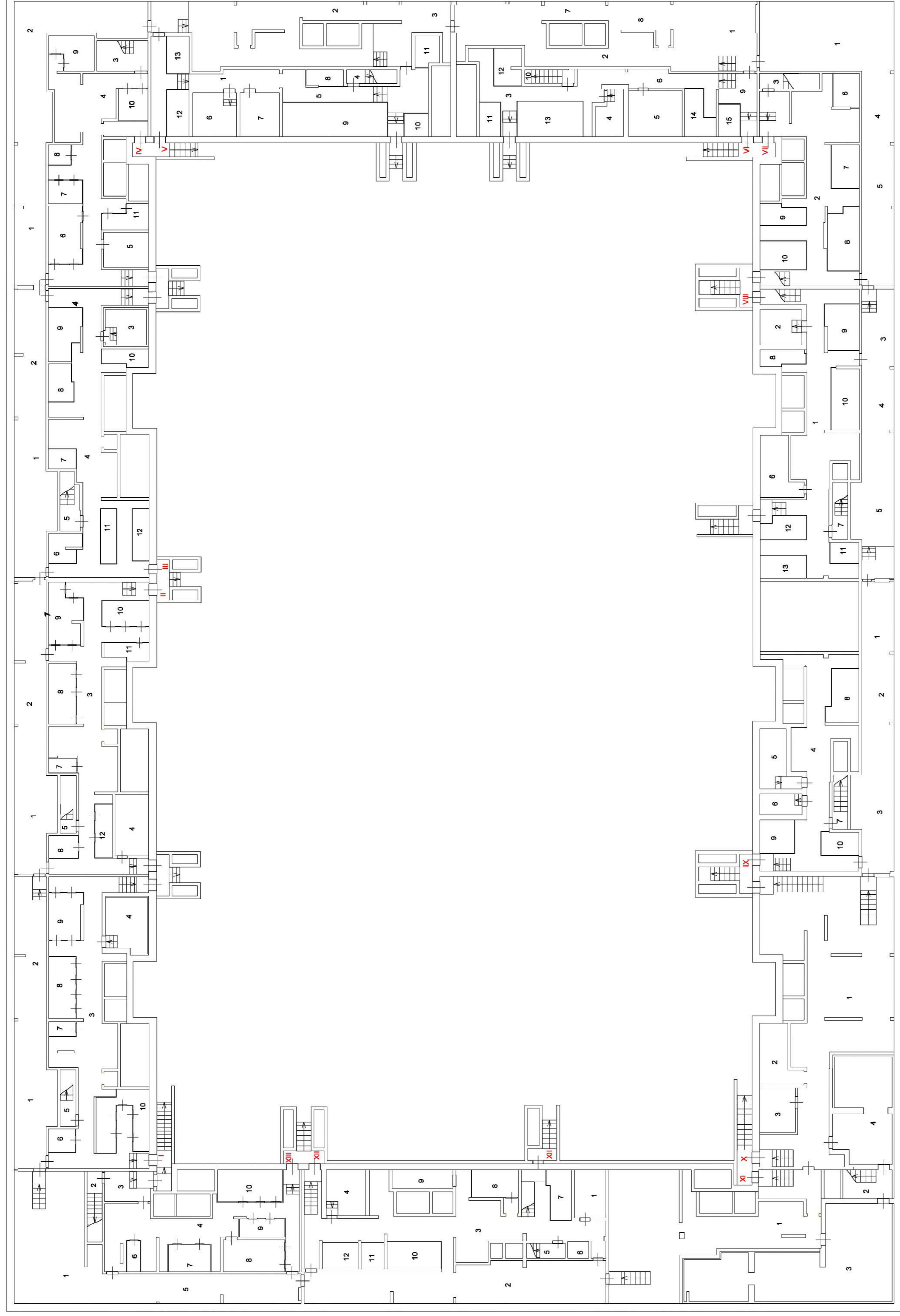

План этажа
1-й этаж

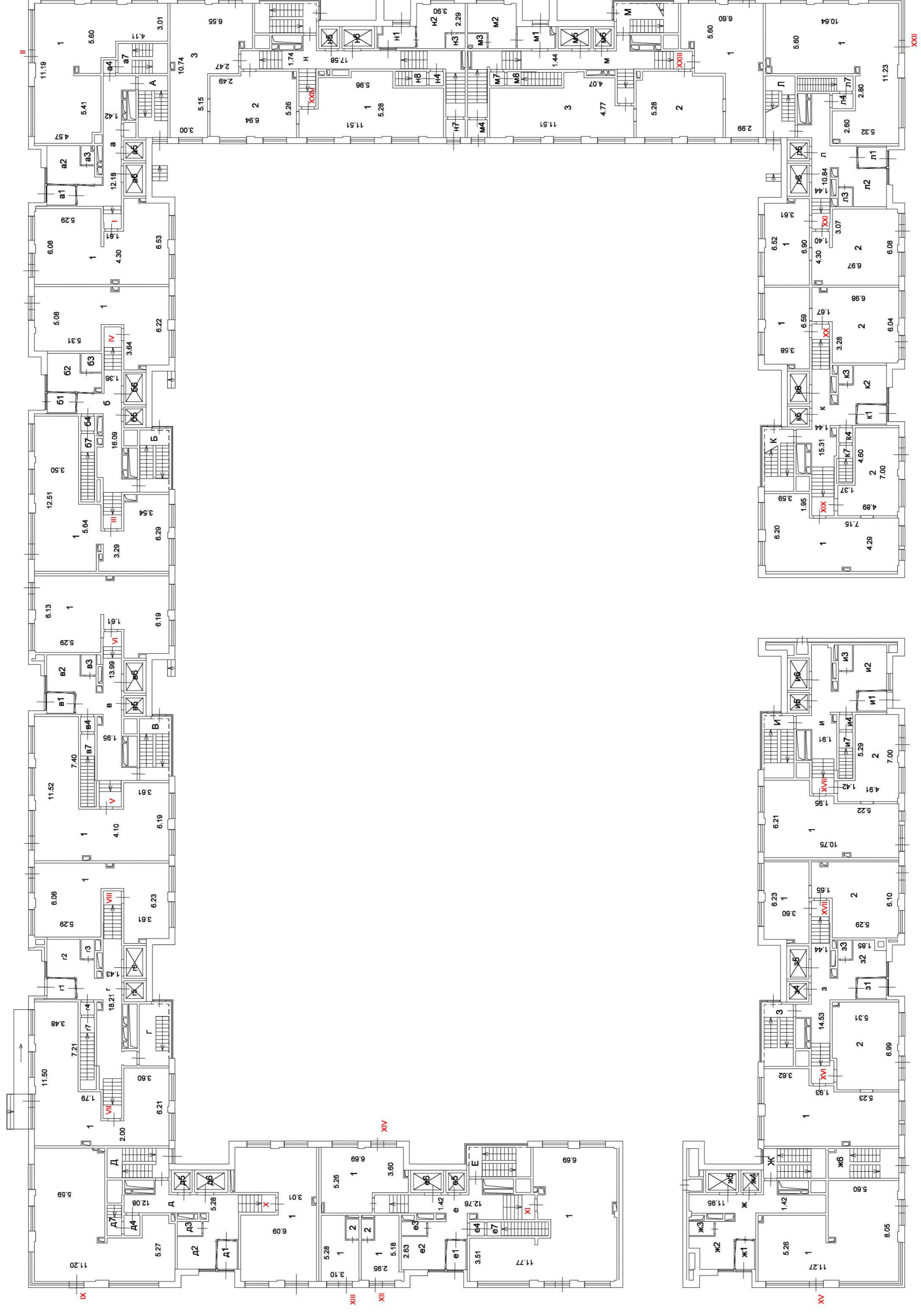

План этажа
2 этаж

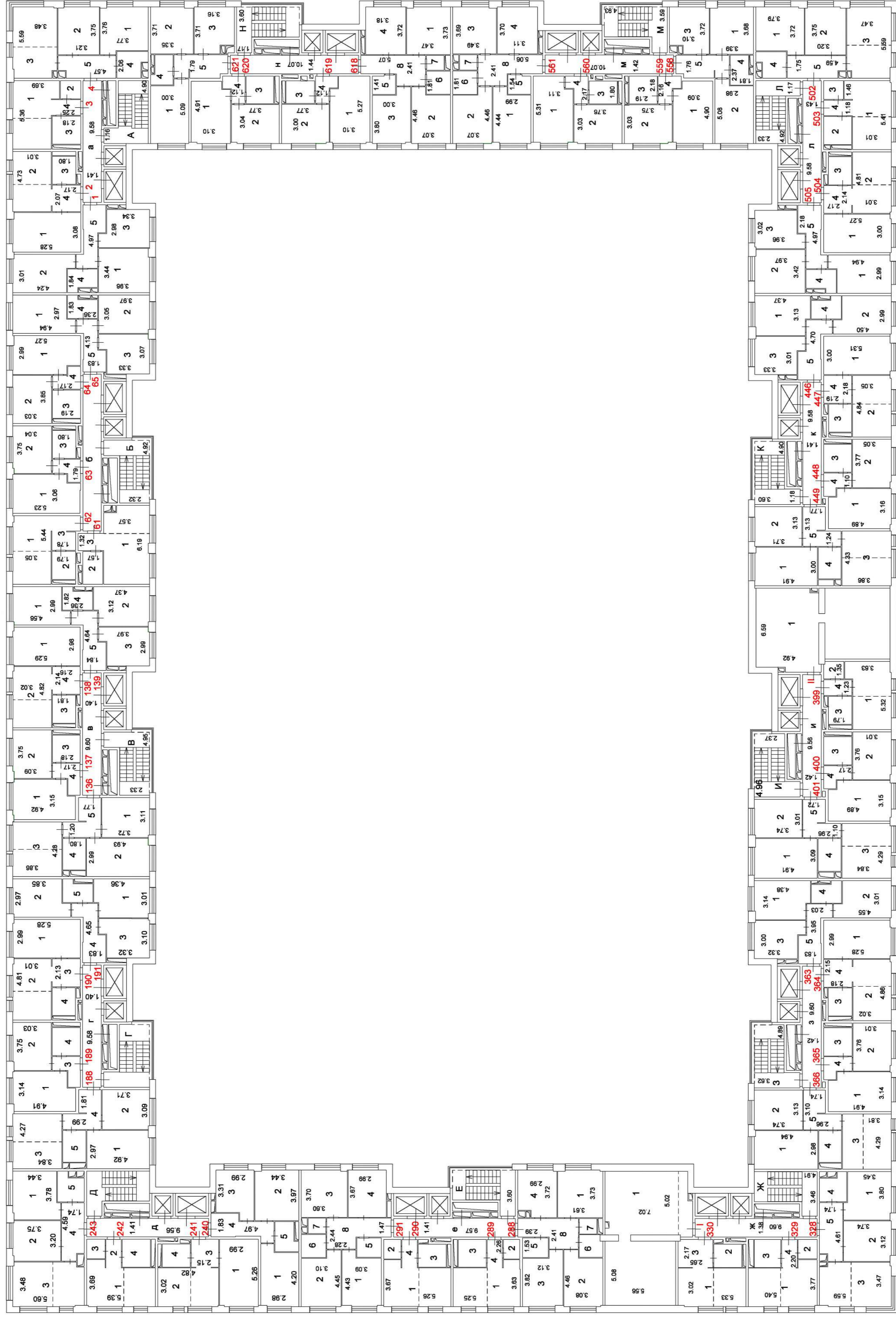

План этажа
3-й этаж

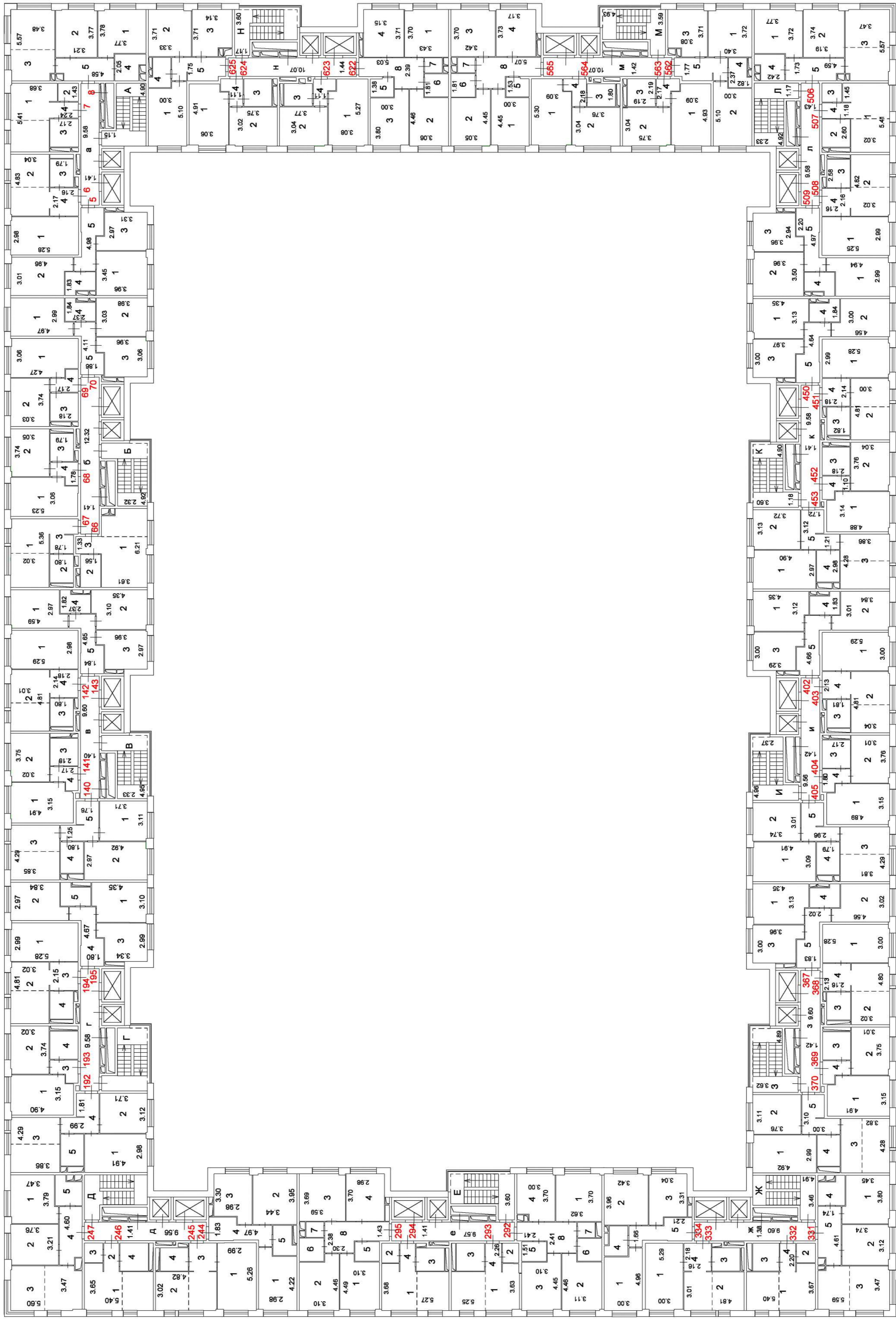

План этажа
4-й этаж

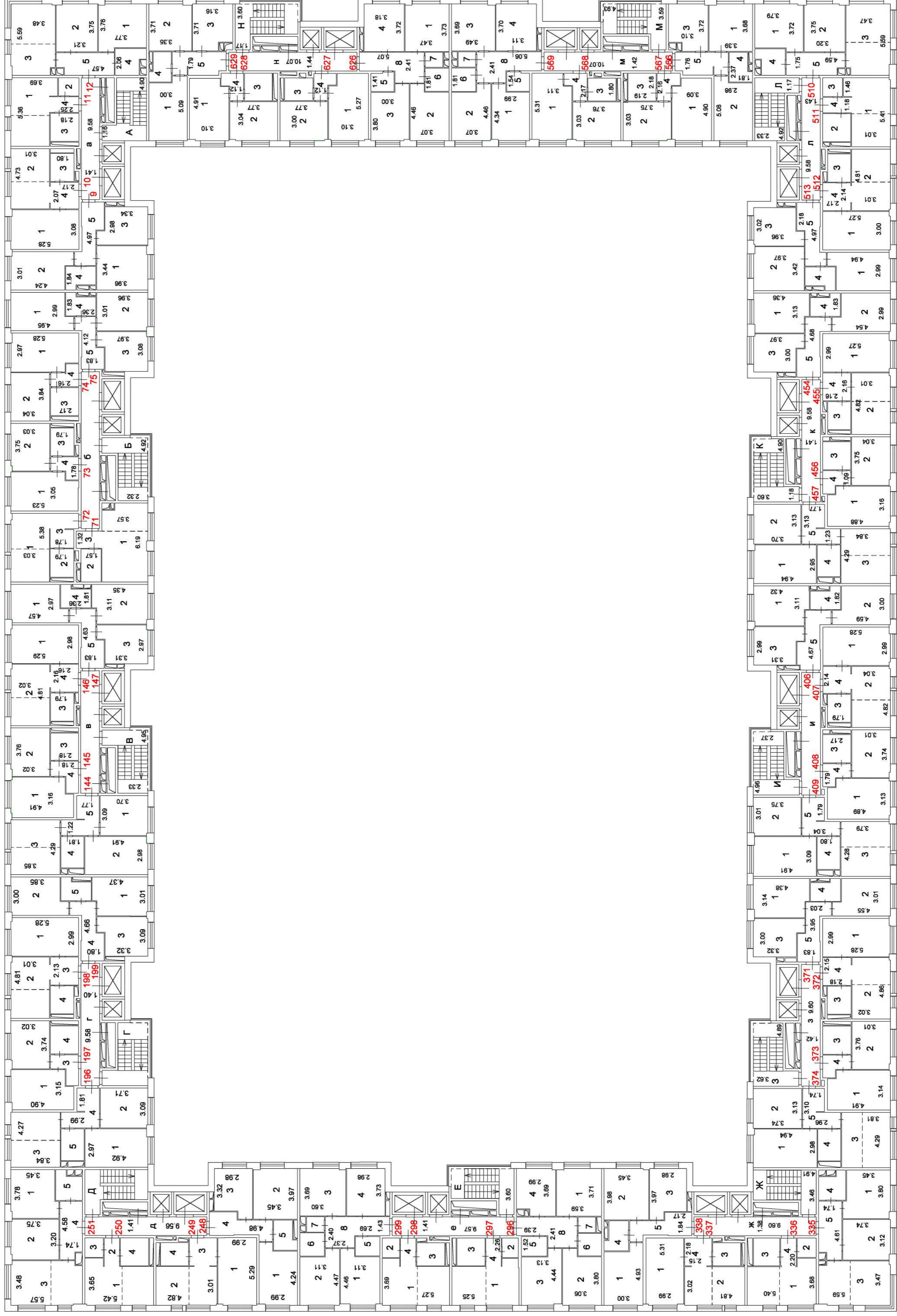

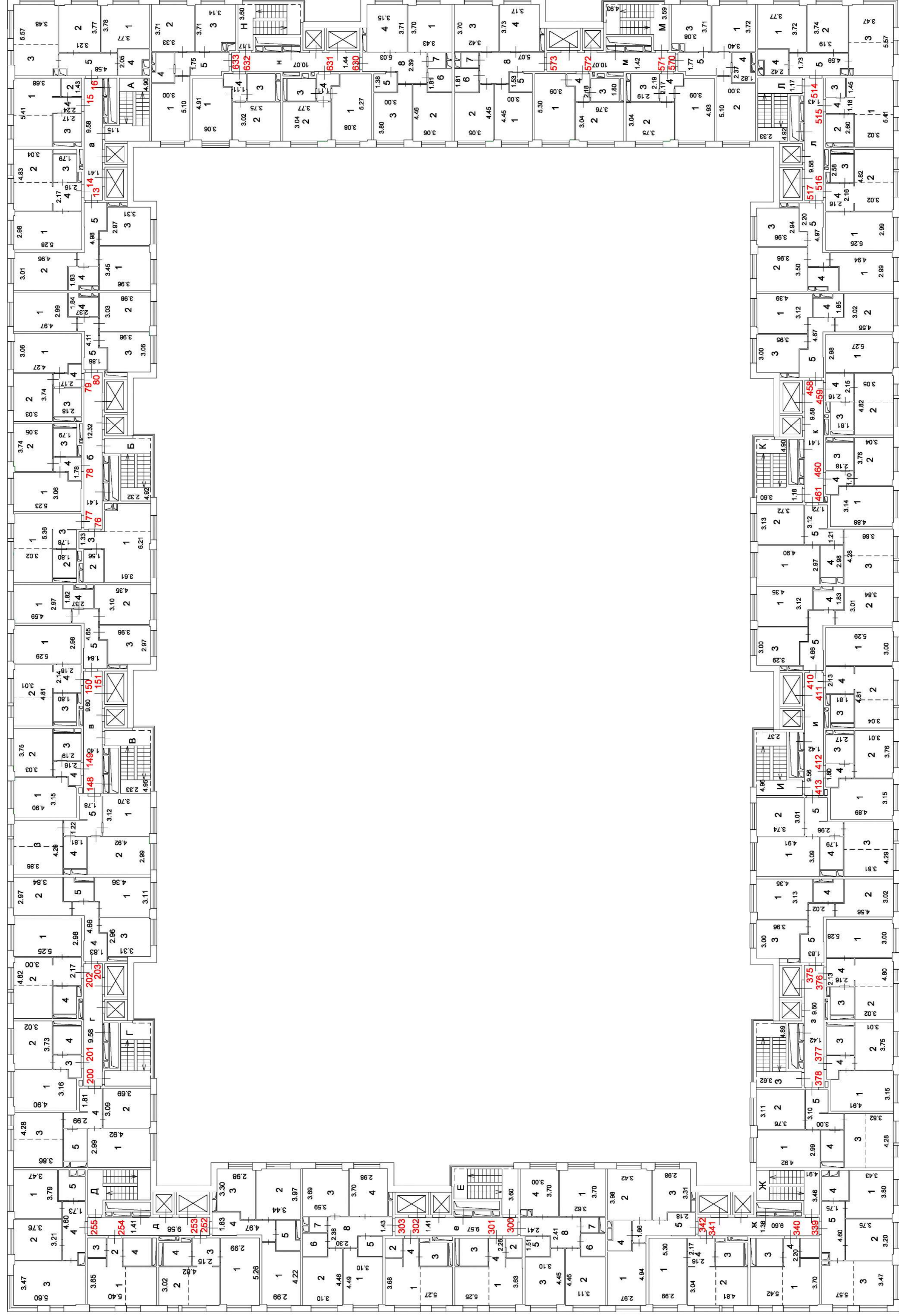

План этажа
6-й этаж

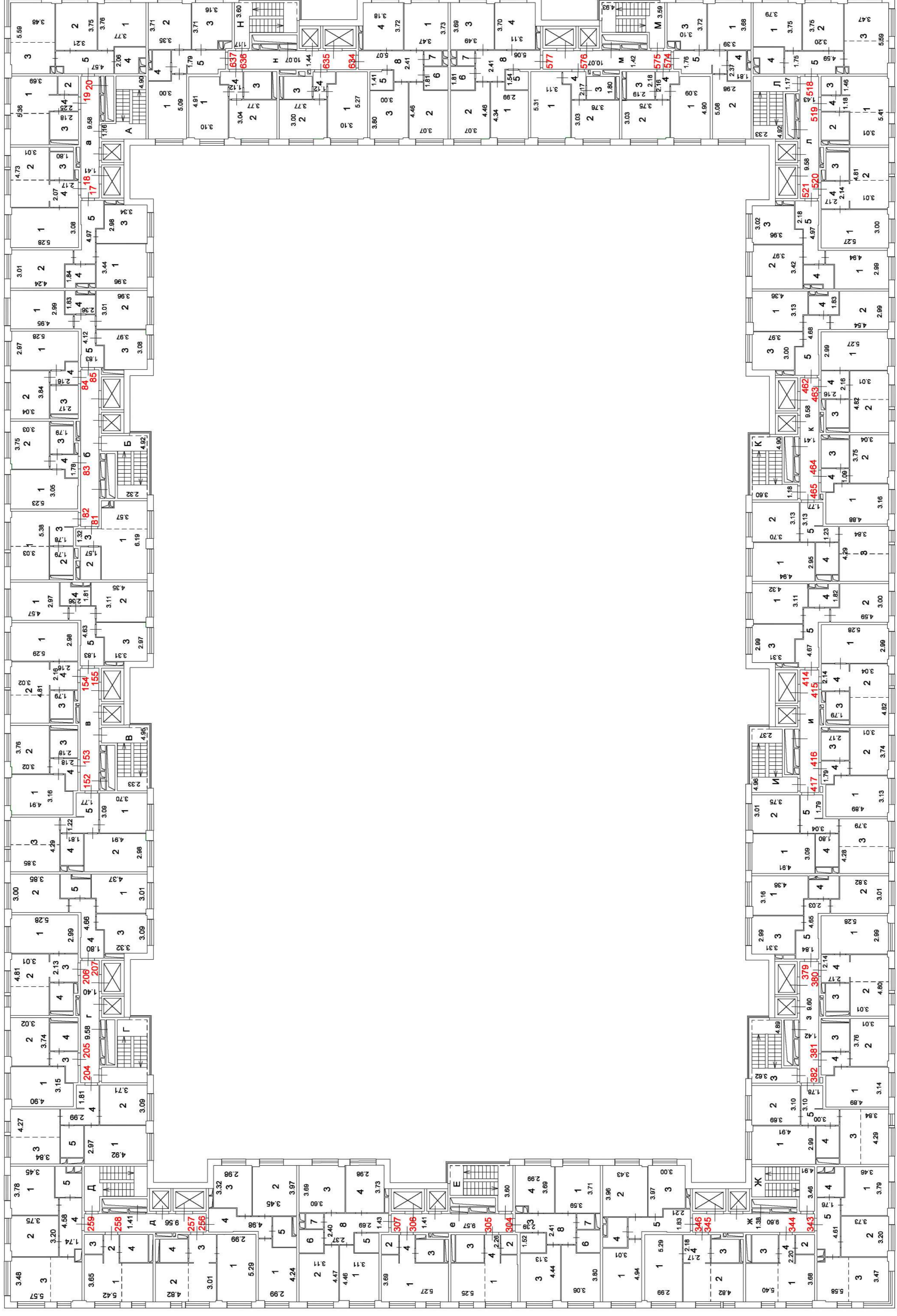

План этажа
7-й этаж

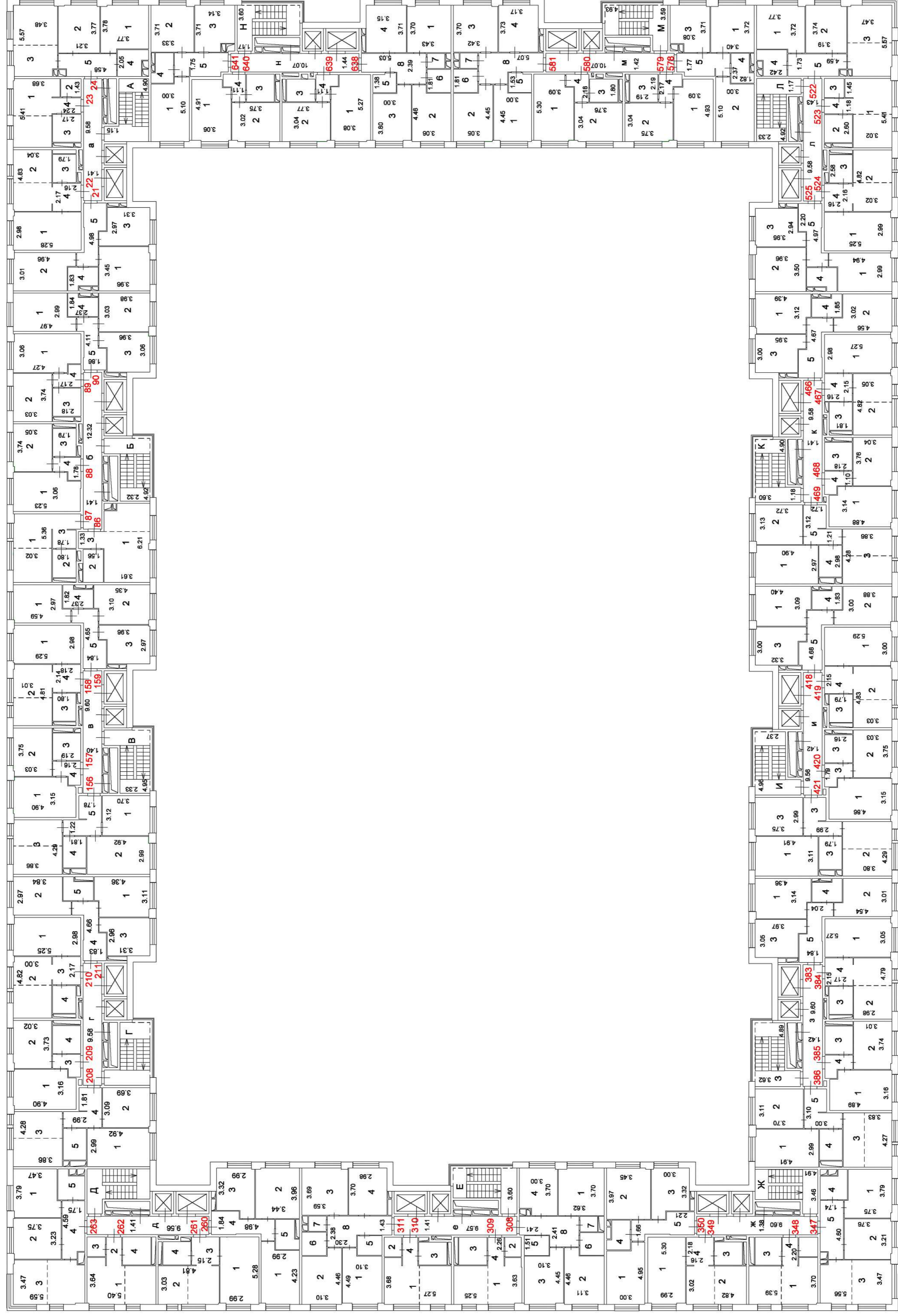

План этажа
8-й этаж

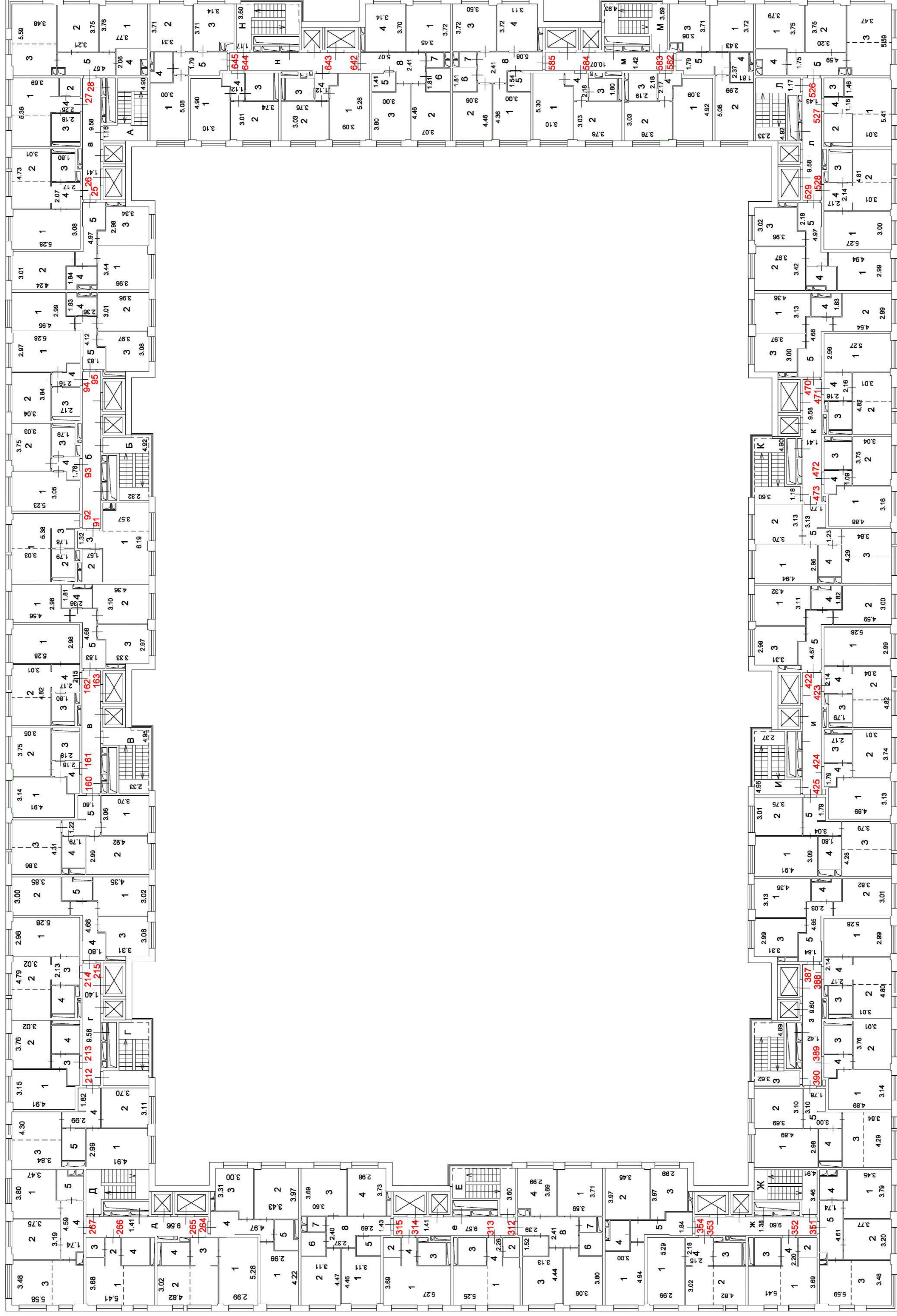

План этажа
9-й этаж

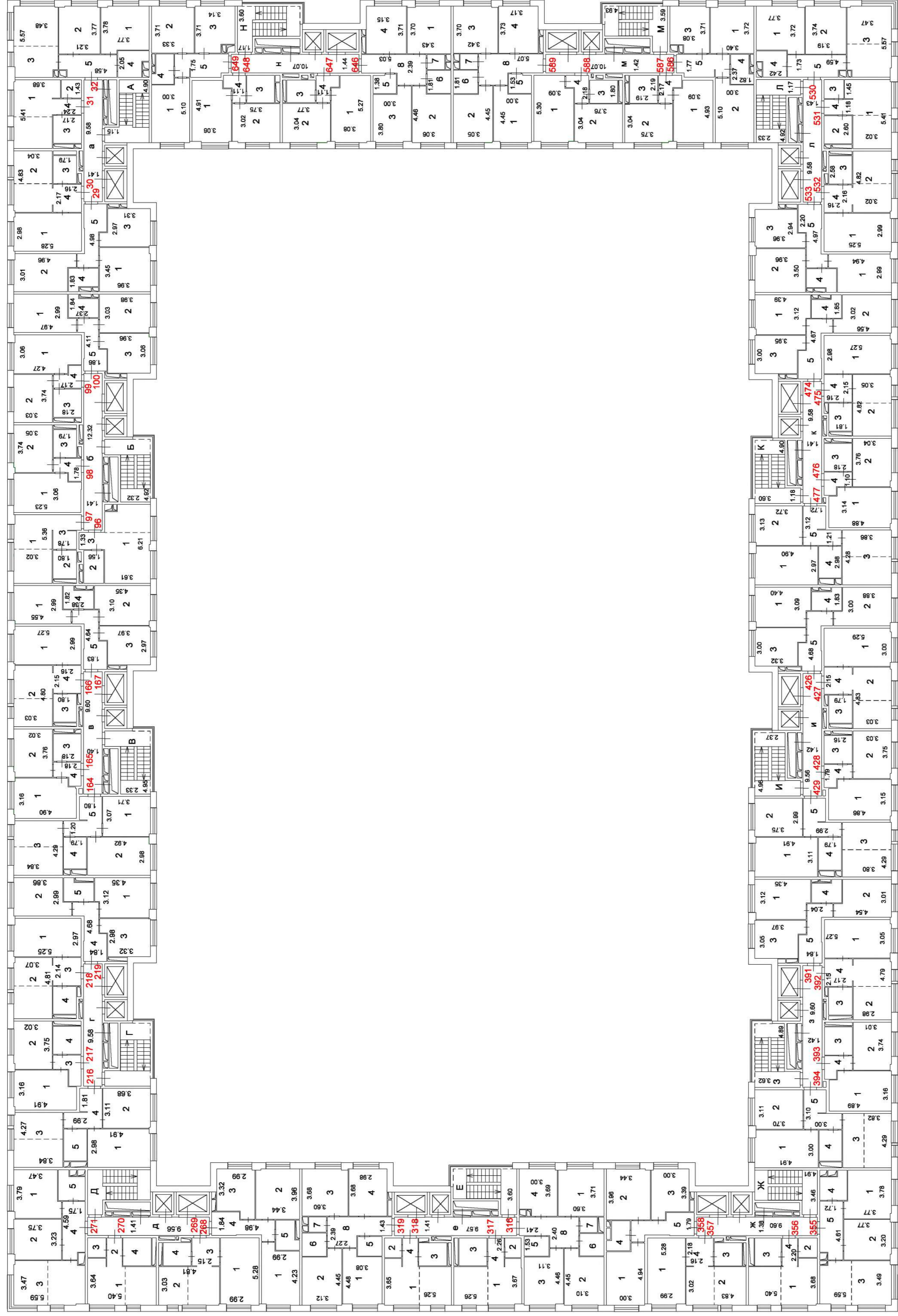

План этажа
10-й этаж

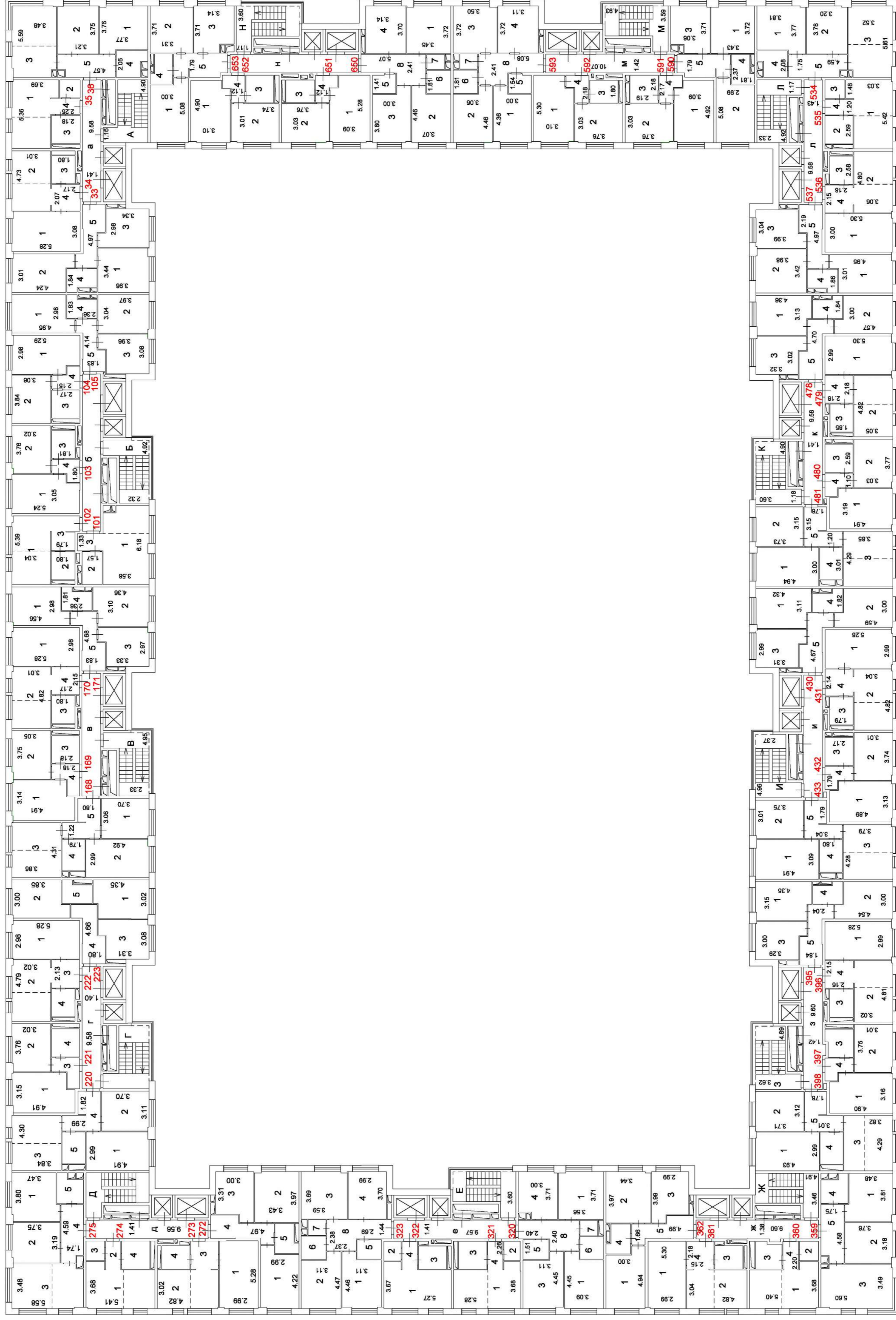

План этажа
11-й этаж



План этажа
12-й этаж



План этажа
13-й этаж



План этажа
14-й этаж

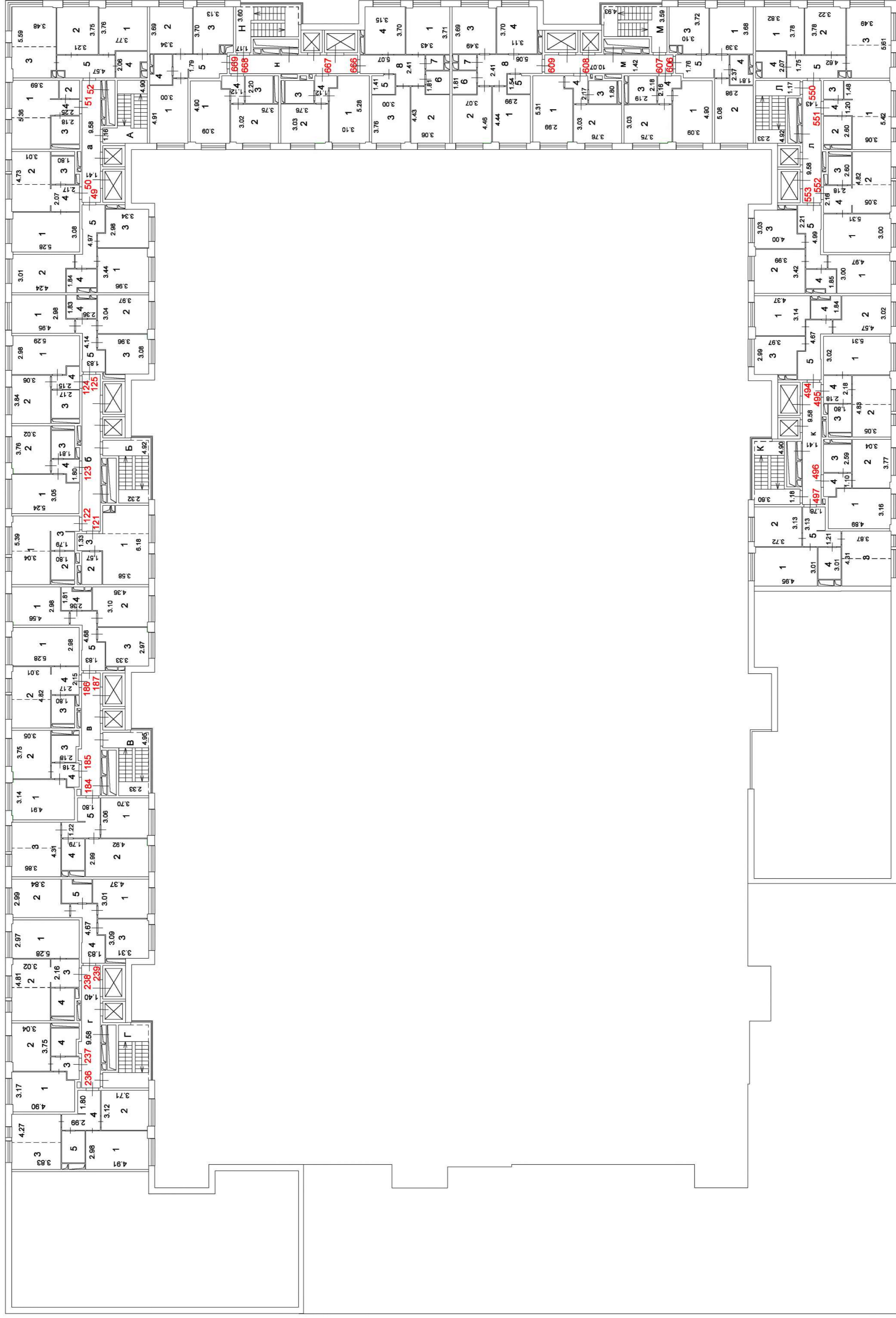

План этажа
15-й этаж



Информация об электронных подписях документа

ДОКУМЕНТ ПОДПИСАН ЭЛЕКТРОННОЙ ПОДПИСЬЮ	
Дата подписи	11.12.2019 12:16:08 UTC по времени на компьютере подписанта
Метка времени	11.12.2019 12:16:09 UTC подтверждена ЭП: Училихин Николай Олегович, ООО "ТехноКад" *
Сертификат #	02875CAC00E1AA5485444DE71AE33C834E выдан ООО "ТехноКад" *
Владелец	Бойко Светлана Михайловна, ООО "Азимут-Кадастр" СНИЛС: 00683200416, ИНН: 771905802662
Действителен	с 09.10.2019 10:17:33 по 09.10.2020 10:27:33 UTC